จาก เครื่องราง ถึง พระเครื่อง และจตุคามรามเทพ

ฉลอง สุนทราวาณิชย์

คณะอักษรศาสตร์ จุฬาลงกรณ์มหาวิทยาลัย

วัฒนธรรมศาสนากับเครื่องราง/วัตถุมงคล

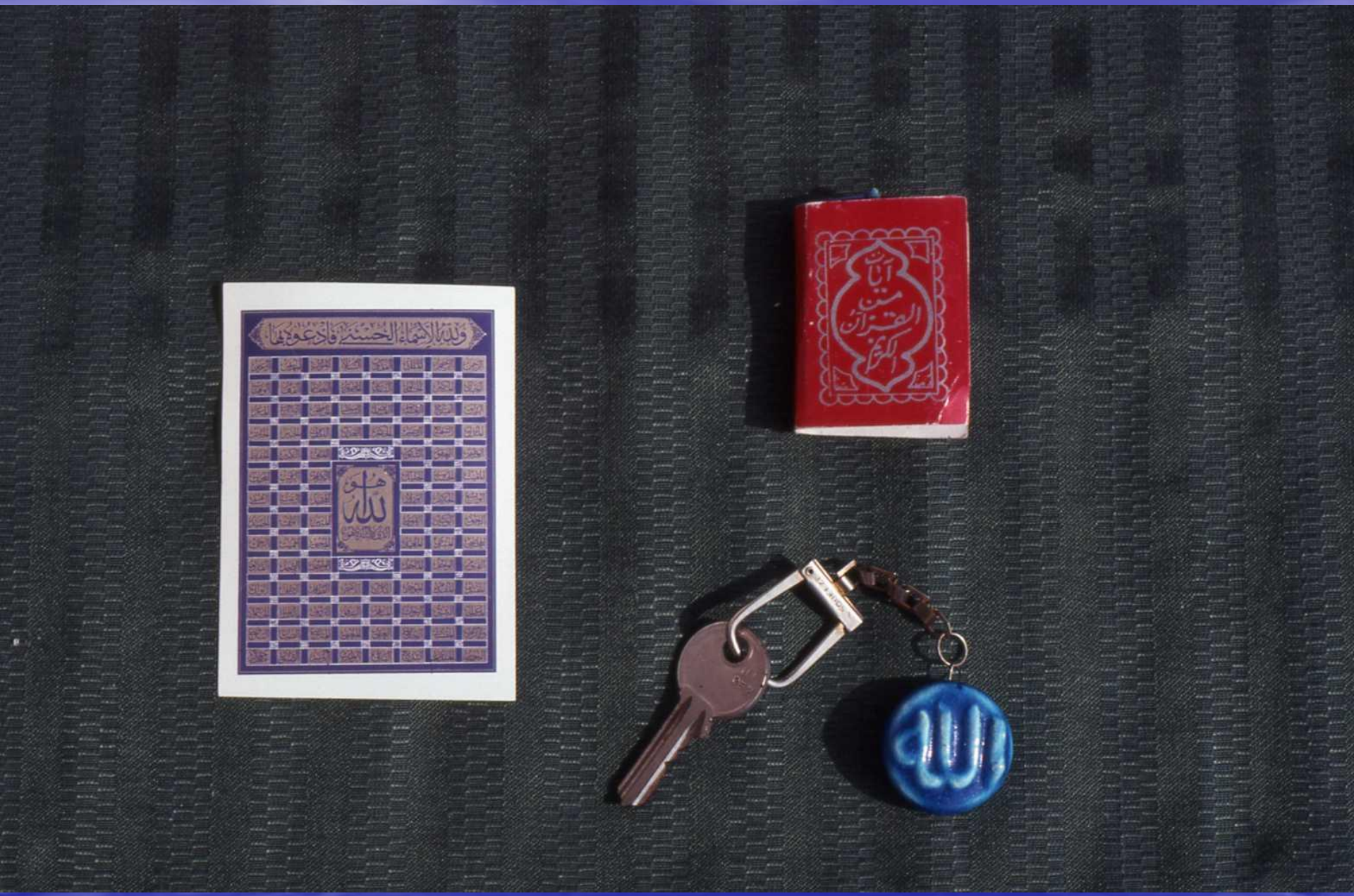
ولله الأسماء الحسنى فادعوه بها
هو الله
آيات من القرآن الكريم
الله

MADE IN

في أمان الله

ST CHRISTOPHER
PROTECT US !

TOLEDO
10 KLG

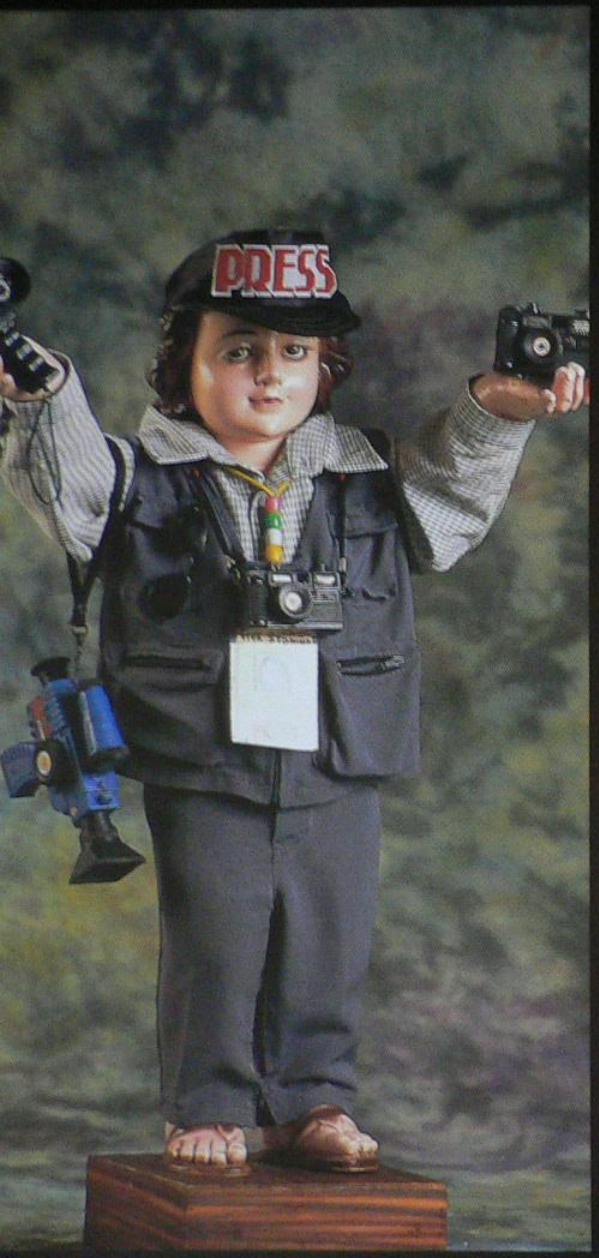
PRESS

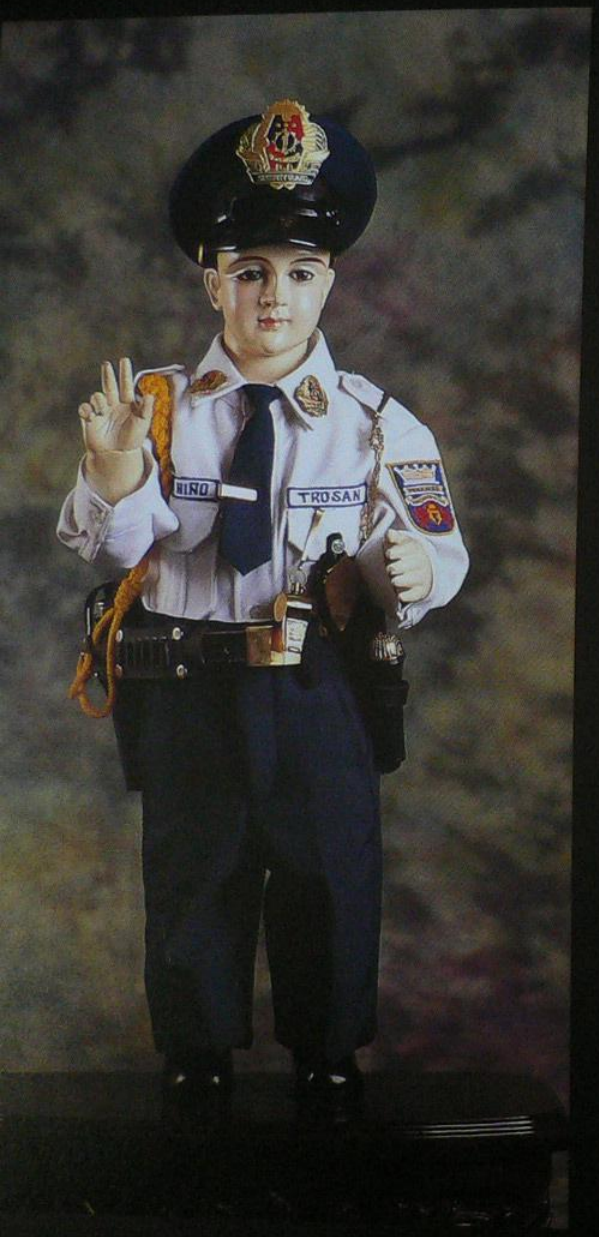
NINO
TROSAN

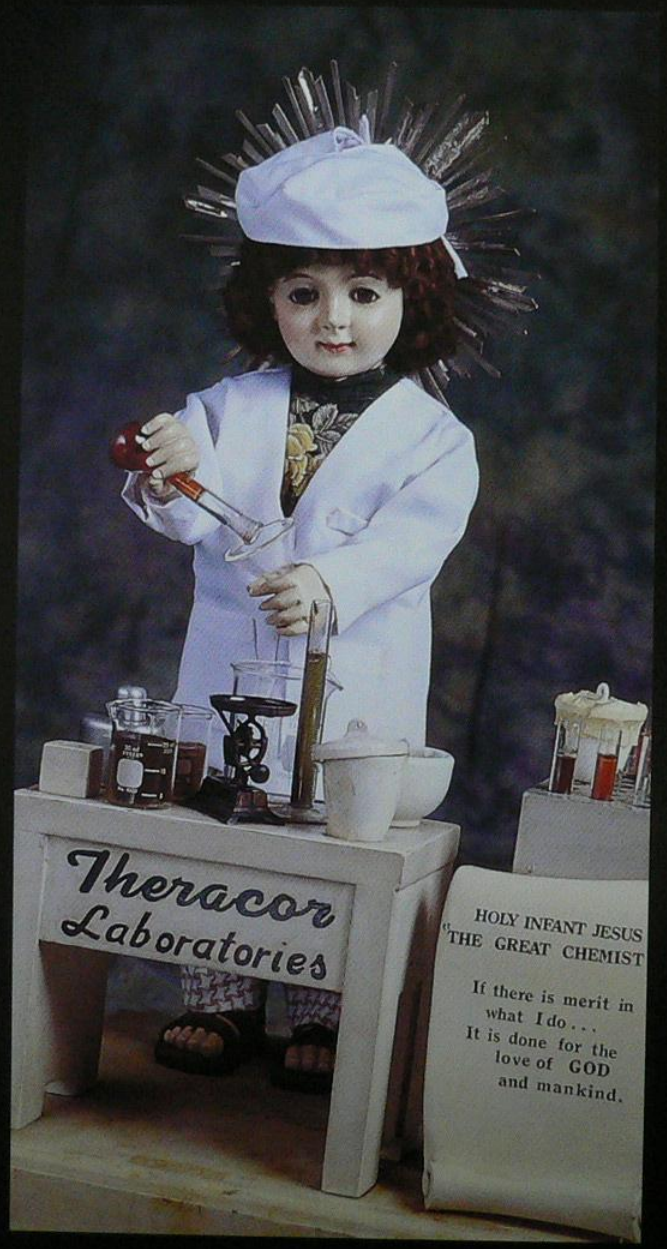
Theracor
Laboratories
HOLY INFANT JESUS
"THE GREAT CHEMIST
If there is merit in
what I do . . .
It is done for the
love of GOD
and mankind.

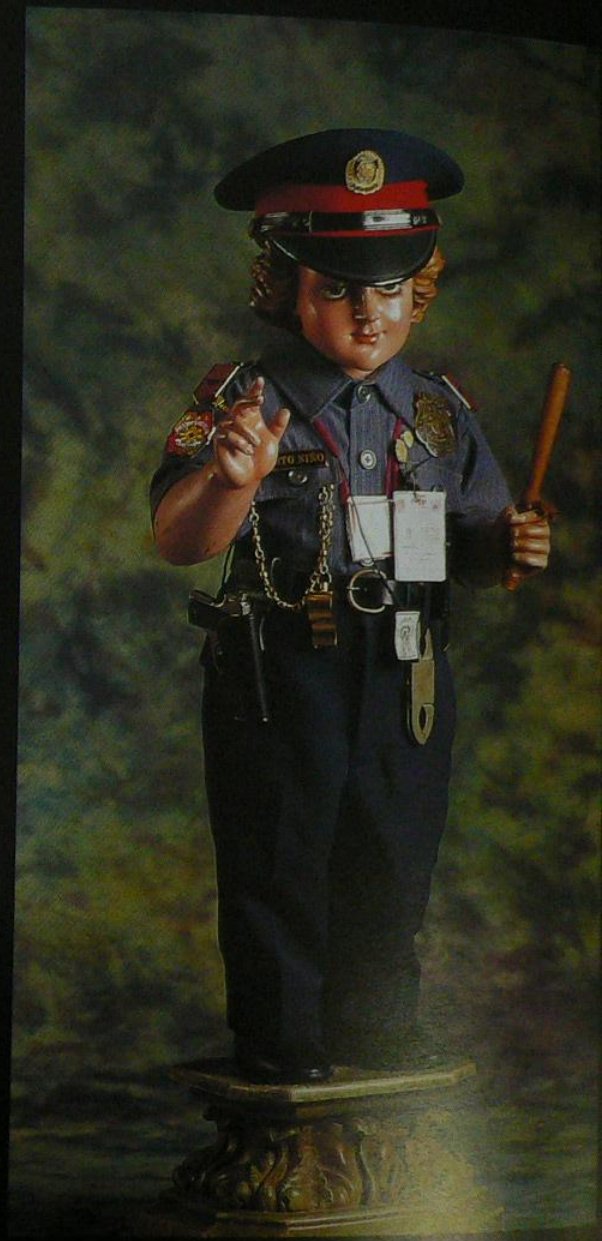

B-32
Sto Niño de Anton
Machinery & Parts Center
MR & MRS. JOVEN JUNIO
B-32
B-33
Sto Niño de Construction
MR & MRS. JOVEN JUNIO

เครื่องราง/พระเครื่อง/วัตถุมงคลในสังคมไทย

- “สินค้า” ใน “ตลาด”
- “มูลค่าทางการตลาด” ของ “อำนาจ/ความศักดิ์สิทธิ์”
- มี “ตลาด”
- มี “ตำรา/คู่มือ”
- มี “นิทรรศการและการประกวด”
- มี “สื่อเฉพาะ”

(สมเด็จวัดระฆัง พิมพ์ใหญ่)

ทางออก
2548
ห้ามจอด

"นอง" วัดทรายขาว
จ.ปัตตานี
10 บาททุกองค์
วัดทรายขาว
จ. ปัตตานี

นิตยสารพระเครื่อง
พระสมเด็จเกศไชโย
ศึกษา & สะสม
ดูความงามพระเก้า
หลวงปู่จันทร์
หลวงปู่เฮ้ง

- จากคนทุกระดับชั้น...ชาวนา คนงาน แพทย์ วิศวกร นายทหาร นายธนาคาร นักการเมือง อาจารย์มหาวิทยาลัย ฯลฯ

เครื่องรางไทย ก่อน “สมัยใหม่”

SPIRIT

มีดปากกา หลวงพ่อเติม วัดหนองไพธิ์ ราคา 30,000.-
☎ 0-1696-0063 สมาน ปิ่นเกล้า

มีดหลวงพ่อกวย วัดโฆสิตาราม ราคา 4,500.-
☎ 0-1624-6282 ตี๋ สามพราน

ตะกรุดไทน หลวงปู่กลั่น วัดพระญาติ จ.อยุธยา
☎ 0-1858-2940 หมอยก สุพรรณ

ตะกรุดไทน หลวงพ่อตาบ วัดมะขามเรียง
☎ 0-1625-6362,0-7016-5883 ถาวร พระเครื่อง

ตะกรุดไทน รุ่นไตรมาส ปี 36 หลวงปู่หลิว วัดไร่แตงทอง สร้างน้อย
☎ 0-1810-6873 เสน่ห์พระเครื่อง

ตะกรุดไทน หลวงปู่เอียม วัดหนัง
☎ 0-1858-2940 หมอยก สุพรรณ

ตะกรุดหลวงพ่อเนียม วัดน้อย จ.สุพรรณบุรี เนื้อตะกั่ว
ถักเชือกลงรัก ขนาดยาว 5.5 นิ้ว
☎ 0-1632-4285 ไย่ง ท่าพระ

ตะกรุดหลวงพ่อปาน วัดคลองด่าน เนื้อตะกั่ว ถักเชือกลงรักเก่า ยาว 4 นิ้ว
☎ 0-1632-4285 ไย่ง ท่าพระ

แหวนมงคล 9 วัดราชบพิตร
ปี 2481
☎ 0-1640-6302 ทิพย์รังษี

แหวนเงินลงยา หลวงพ่อมุ่ย
วัดดอนไร่ ราคา 3,500.-
☎ 0-1624-6282
ตี๋ สามพราน

๑๑/๓๘ อิ้น

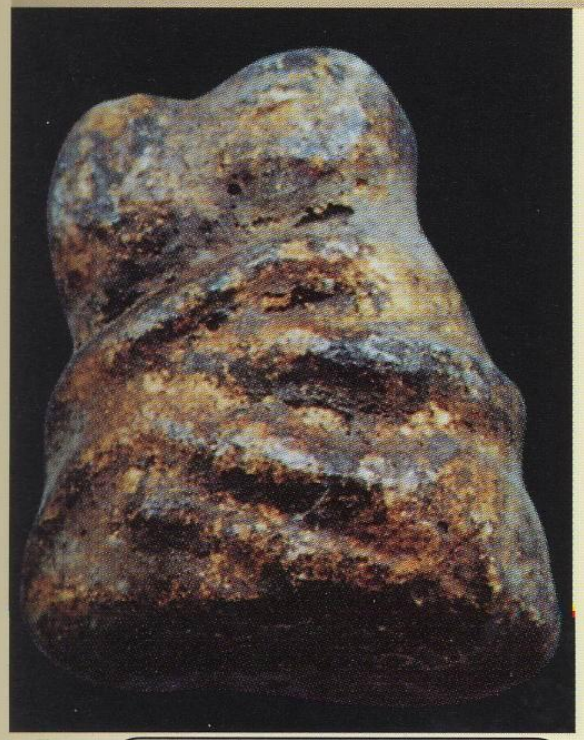

๑ คุณดำรงค์ ประจวบพันธ์ศรี

๒ คุณสุภาพ ลิดจันทร์

๓ คุณวิธงโรตม์ สิงห์รัตน์

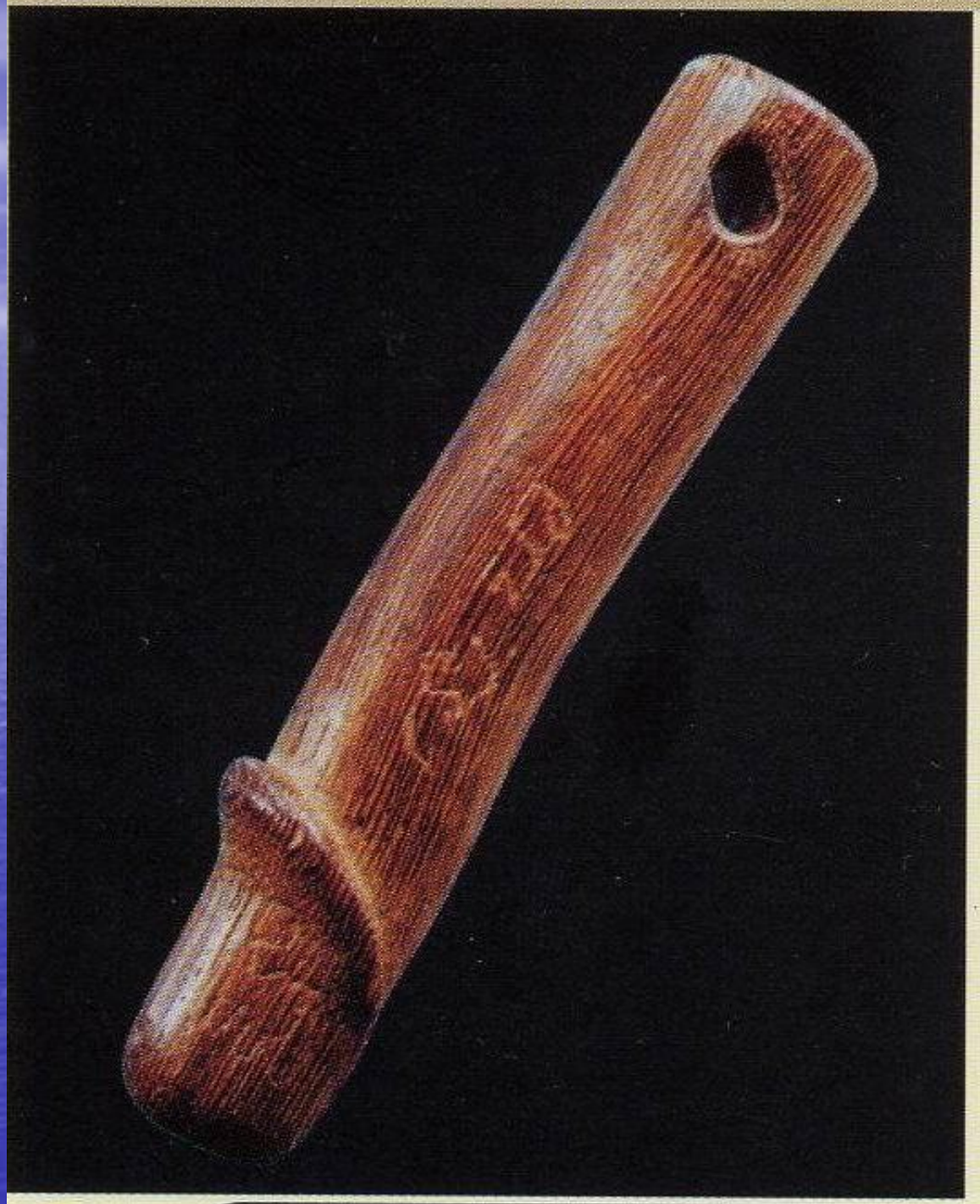

อาจารย์หนู กันภัย อาจารย์สักยันตร์ ของ แองเจลีนา โจลี

“พระกรุ” ก่อนพระเครื่อง

- บรรจุในกรุใต้ฐานพระพุทธรูป หรือในเจดีย์
- ดินเผา ตะกั่ว ชิน สำริด ทองเหลือง
- เพื่อยังพระศาสนาตราบสิ้นพุทธกาล

พระกำแพงซุ้มกอ

พระนางพญาเข่าตรง

(พระกำแพงซุ้มกอ ทุ่งเศรษฐี กำแพงเพชร)

กำเนิดพระเครื่อง/วัตถุมงคลในพุทธศาสนา

- พระกริ่งพระโพธิสัตว์ในวัฒนธรรมพุทธมหายาน
- “มนุษยนิยม” กับคติใหม่พุทธศาสนาเถรวาทในสังคมไทย
  — “ชินราช”
- เศรษฐกิจเงินตรากับปัญหาองค์อธิปัตย์: เครื่องประดับจากเหรียญกษาปณ์ที่มีรูปองค์อธิปัตย์ต่างชาติ
- อัตลักษณ์ทางศาสนา: เครื่องประดับจากรูปเคารพต่างศาสนา

(พระกริ่งปวเรศ)

1868 · P·H · 10D ·

GEORGIUS III D:G: BRITANNIAR:

VICTORIA D.G. BRITT. REG. F.D.

VICTORIA · DEI · GRA · BRITT · REGINA · FID · DEF · IND · IMP ·

ST CHRISTOPHER
PROTECT ME

SAINT CHRISTOPHER
PROTECT US

พระบูชาสมเด็จพระพุฒาจารย์ (โต) พรหมรังสี ที่มีฐานชินบัญชร

พิธีมหาพุทธาภิเษกยิ่งใหญ่ ท่ามกลางฟ้า-ดิน ร่วมรำลึกถึง ๒๑๕ ปี บนผืนดินเกิด วัดสะตือ อยุธยา

มวลสารศักดิ์สิทธิ์และโลหะธาตุศักดิ์สิทธิ์ คงทนถาวรนับร้อยปีพันปีอยู่ได้ชั่วลูกชั่วหลาน

สุดยอดพระอริยสงฆ์แห่งกรุงรัตนโกสินทร์

พระบูชาสมเด็จพระพุฒาจารย์ (โต) พรหมรังสี รุ่นฐานชินบัญชร

ขนาดหน้าตักกว้าง 9.9 นิ้ว ฐานชินบัญชรกว้าง 11

จัดสร้างเนื้อทองเหลือง จำนว

ปลายพุทธศตวรรษที่ 24: กำเนิดพระเครื่อง

--พุทธศาสนา 'แบบทางโลก'

--อำนาจศักดิ์สิทธิ์ของพระบรมศาสดากับความสำเร็จทางโลก

--ความอ่อนแอของอำนาจรัฐในการปกป้องสวัสดิภาพของปัจเจกบุคคล

(พระกำแพงซุ้มกอ ทุ่งเศรษฐี กำแพงเพชร)

เทคโนโลยีสมัยใหม่กับพัฒนาการ “พระเครื่อง” ไทย

- กำเนิด “เหรียญพระเครื่อง”: เทคโนโลยีการปั๊มเหรียญโลหะ
- กำเนิด “เหรียญเกจิ”: เทคโนโลยีการถ่ายภาพ

  -เพิ่มพื้นที่ “อำนาจศักดิ์สิทธิ์”

  --เพิ่ม “รายละเอียด”

  --สาวกพระศาสดา “ยึดพื้นที่” พระศาสดา

พระพุทธไสยาสน์ เมืองปัตตานี
พ.ศ. ๒๔๖๐

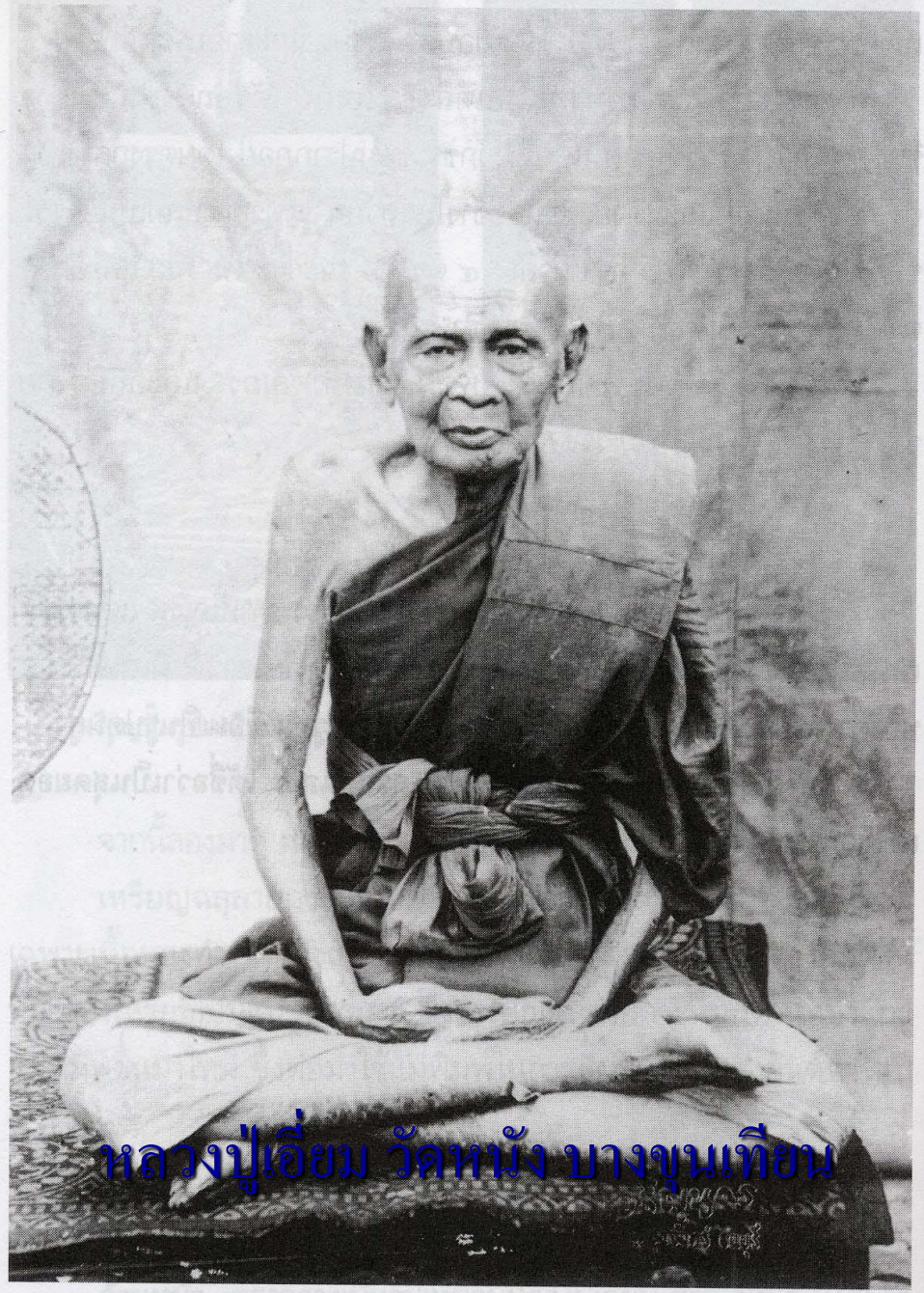

หลวงปู่เอี่ยม วัดหนัง บางขุนเทียน

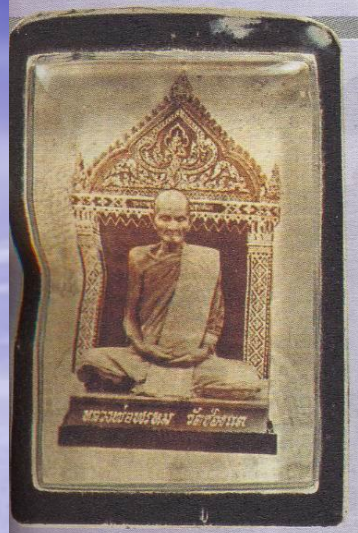

รูปถ่ายหลวงพ่อพรหม
หลังจาร หายาก
☎ 0-1490-8312 ณัฐพล

รูปถ่ายเก่า หลวงพ่อเงิน
วัดดอนยายหอม เลี่ยมทองเก่า
ปี 2493
☎ 0-1686-0165 นนท์ สีลม

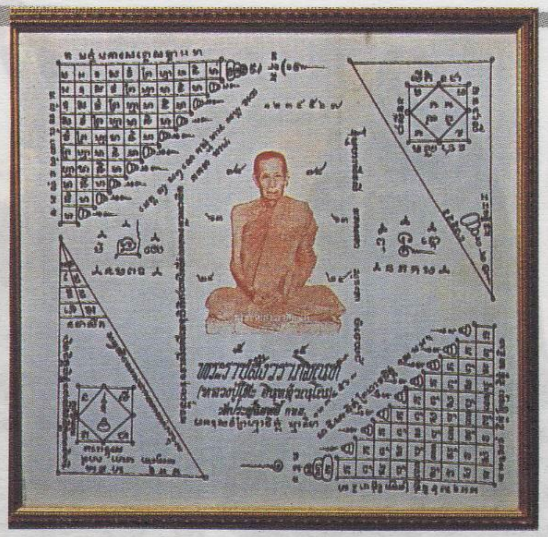

ผ้ายันต์หลวงปู่โต๊ะ วัดประดูฉิมพลี
☎ 0-9795-5342 ไสว สินสวัสดิ์

ล็อกเกตหลวงปู่โต๊ะ รุ่นแรก
ปี 19 หลังอุดผงใบลาน

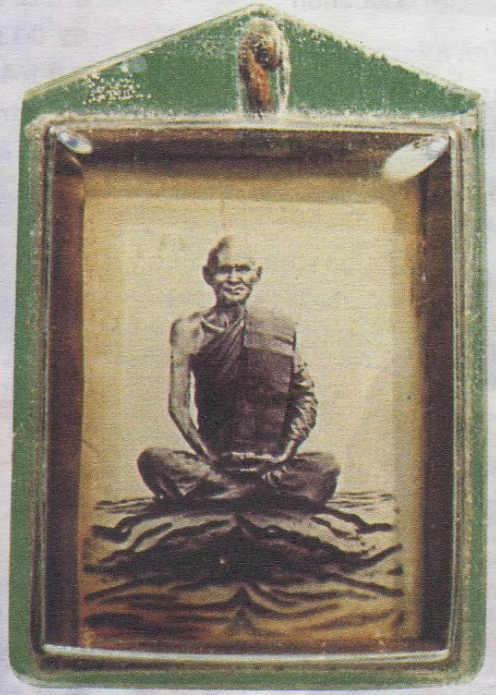

รูปหลวงพ่อเงิน นั่งหนังสือ

รูปถ่ายซีเปีย หลวงปู่ศุข

(หลวงปู่เอี่ยม วัดหนัง บางขุนเทียน 2467)

(หลวงพ่อกลั่น วัดพระญาติ 2469)

เมื่อพระเครื่องก้าวขึ้นเป็นสุดยอดเครื่องราง

- ความรุนแรง: สงคราม อาชญากรรม สงครามเย็น
- กระแสตื่นตัวในพุทธศาสนา: กึ่งพุทธกาล
- ตลาดพระเครื่อง
- ตำรา/คู่มือพระเครื่อง
- อำนาจพุทธคุณตามหลักวิทยาศาสตร์

- สวัสดิภาพ/ความปลอดภัย ในชีวิตและทรัพย์สิน
- พลังของ “ตลาด”
- ความเป็น “วิทยาศาสตร์”

อาชญากรรมและความรุนแรงในสังคมไทย ระหว่างและหลังสงครามโลกครั้งที่ ๒

- พล.ต.ต. ขุนพันธ์ฯ มือปราบอาชญากรรม ทำวิสามัญฆาตกรรมกว่า ๔๐ ศพ ระหว่าง พ.ศ. ๒๔๘๖ -๒๔๙๐

ขุนพันธ์ กับเครื่องรางของขลัง

บน: "พระปรหนัง" สุดยอดวัตถุมงคลแห่ง

- *เหรียญพระเกจิ (หลวงพ่อคง วัดบางกระพ้อม 2484)*

หลวงพ่อเงิน วัดดอนยายหอม นครปฐม ทศวรรษ 2490

- หลวงพ่อทวด วัดช้างให้ ปัตตานี พศวรรษ 2490

- กำเนิด ‘นักเลงอันธพาล’ หลังสงครามโลกครั้งที่ ๒

- ปฏิวัติ ๒๕๐๑: สฤษดิ์และการปราบปรามอาชญากรรม

- พ.ศ. ๒๕๐๐: กึ่งพุทธกาล

- กำเนิดตลาดพระเครื่อง ทศวรรษ ๒๔๙๐

ตลาดกลางการพบปะระหว่าง

“ผู้ผลิต-ผู้ขาย กับ ผู้ซื้อ-ผู้บริโภค”

ตลาดพระเครื่อง: ศูนย์กลางการเรียนรู้พระเครื่อง สร้างมาตรฐานที่จับต้องได้ คาดการ
ได้ ควบคุมได้ เพิ่มมูลค่า

ปริวรรตาธิบายแห่งพระเครื่องฯ

เล่ม ๑

พระสมเด็จฯ

หอสมุดกลาง
จุฬาลงกรณมหาวิทยาลัย

ปริวรรตาธิบายแห่งพระเครื่องฯ เล่มที่ ๒

เรื่อง

พระนางพญา และพระเครื่องสำคัญ

จังหวัดพิษณุโลก

ของ

ปริ่มปราย

หอสมุดกลาง
จุฬาลงกรณมหาวิทยาลัย

สำนักพิมพ์ คลังวิทยา

๑๑ ถนนเฟื่องนคร สี่กั๊กเสาชิงช้า พระนคร

ผู้แทนจำหน่าย

สงวนลิขสิทธิ์
(ห้ามคัดลอก ทุกประการ)

ทศวรรษ ๒๔๙๐: การศึกษาพระเครื่องอย่างเป็น 'วิทยาศาสตร์'

ปริ่มปราย

คุณค่า/ประโยชน์ของพระเครื่อง

- อำนาจแห่งพุทธานุภาพ
- คุณค่าทางจิตวิญญาณ
- คุณค่าทางศาสนธรรม
- คุณค่าทางสุนทรียภาพ

พระเครื่องมี “ประวัติศาสตร์”

ความเป็น “วิทยาศาสตร์” ของพระเครื่อง

- ภาษา
- การอธิบาย

ภาษาวิทยาศาสตร์ และความเป็นวิทยาศาสตร์

- “คำสอนของ [พระตถาคตเจ้า] เป็นวิทยาศาสตร์ที่แท้จริง (Buddha’s pure science)
- การบรรจุเวทย์มนต์ลงยังของขลังนี้...ก็มิใช่อะไรอื่นนอกจากการเรียกหรือดึงดูดพลังงานที่สิงอยู่ตามธรรมชาติต่างๆ ที่เรียกกันว่า “พลังงานสถิต”
- .เครื่องรางที่ผู้วิเศษประดิษฐ์ขึ้นนั้น...ถ้าจะวิจารณ์ในแง่วิทยาศาสตร์ก็เปรียบได้เสมือนหนึ่งการบรรจุหรือเก็บพลังงานจากแหล่งหนึ่งลงไว้ยังวัตถุสิ่งหนึ่ง

- เครื่องรางนั้นๆ มีพลังงานหรือปราณอันเร้นลับสิงอยู่ ...เรียกว่า “รังษีกัมมันตภาพแห่งจิต” (Radioactivity of minds) หรือ “รังษีกัมมันตภาพแห่งไสย์” (Radioactivity of magics)
- พลังงานรูปนี้จะแผ่ออกไปรอบๆ ปริมณฑล (Radiation) ในรูปลักษณะคลื่นหรือรังษีที่มีความถี่สูงยิ่งกว่าสิ่งใดๆ และพลังงานส่วนนี้เองที่บันดาลให้เกิดความมหัศจรรย์ต่างๆ ขึ้นได้แล้วแต่จะเป็นคลื่นชนิดใด ถ้าเป็นชนิดเมตตามหานิยมก็ให้แสดงผลทางเมตตามหานิยม หมายความว่าคลื่นชนิดนี้ไปต้องผู้ใดเข้า ผู้นั้นก็บังเกิดความเมตตากรุณาต่อผู้ใช้

❖ (Conversion of Energy)

- พิมพ์หลายครั้ง ราคาสูง จำนวนพิมพ์สูง
- กลายเป็นตำราอ้างอิงของวงการต่อมาจนปัจจุบัน
- กำหนดเบญจภาคี

พระเครื่องยุคสงครามประชาชน

- พระอรหันต์หลังกึ่งพุทธกาล
- สถาบันกษัตริย์กับพระเครื่อง: พระสมเด็จจิตรลดา

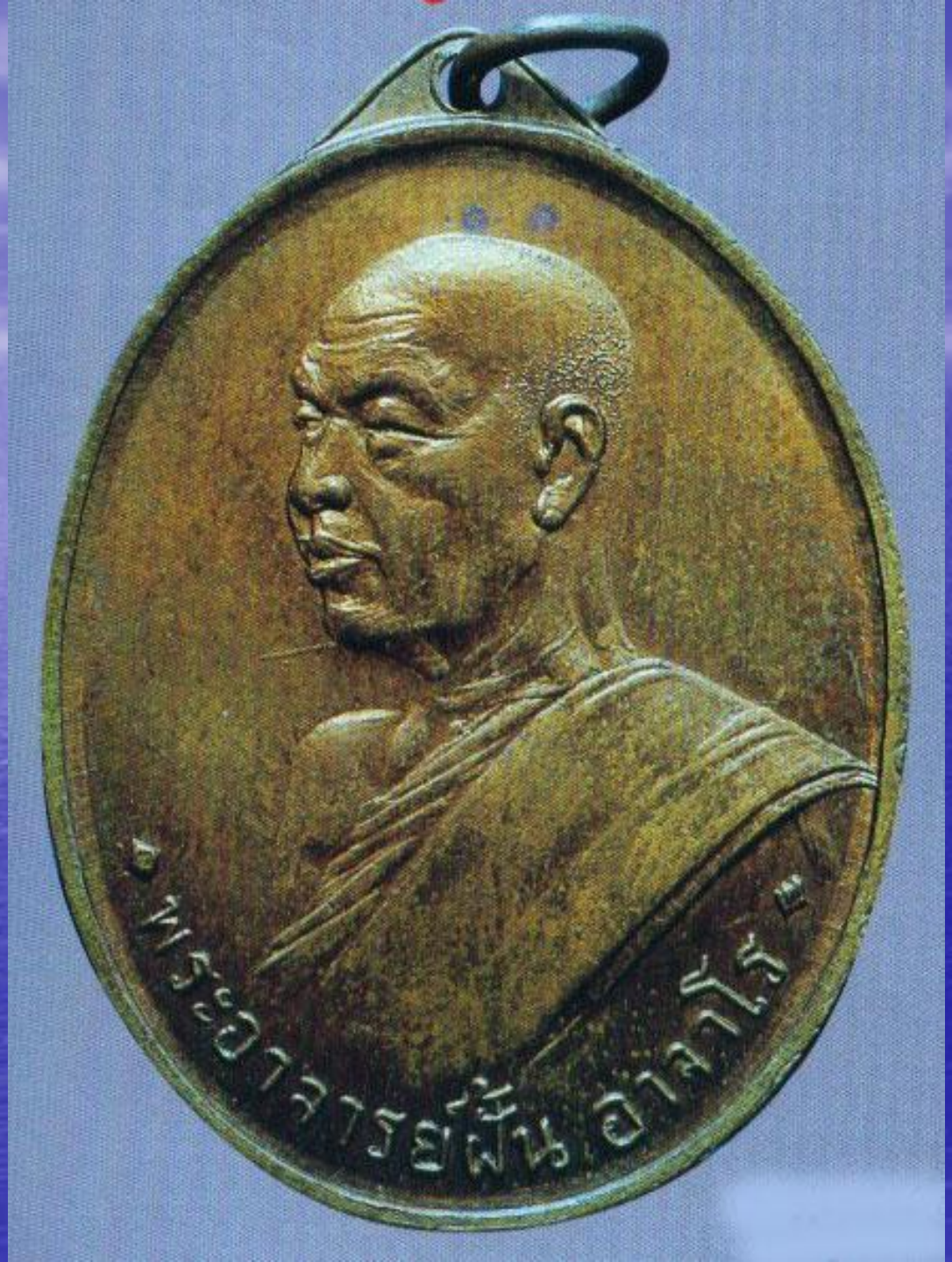
พระอาจารย์ฝั้น อาจาโร

พระสมเด็จจิตรลดา

(พระกำลังแผ่นดิน)

ants

พระเครื่อง/เครื่องราง/วัตถุมงคล ยุคเศรษฐกิจเฟื่อง/ฟุบ

- หลวงพ่อคูน
- จตุคามรามเทพ
- พิฆเนศ

thumb

www.Jatukarm-Bless.com

ศิวะลึก พล.ต.ต.จุนพันธรักษ์ราชเดช อยู่เมืองเป็นสุข ปลอดภัยดี

พัฒนาการเครื่องราง/วัตถุมงคลไทยสมัยใหม่

- จากพระบรมศาสดาและพระโพธิสัตว์
- สู่ พระเกจิ สาวกพระบรมศาสดา
- สู่ สมมุติเทพ สมมุติราช ธรรมราชา/จักรพรรดิ
- สู่ พระโพธิสัตว์/จตุคามรามเทพ
- สู่ ฮินดูเทพ/พระพิฆเนศ
- สู่ ผู้มีบุญ/ผีบุญ/ฆราวาสผู้ทรงศีลรู้ธรรม

(พระกริ่งปวเรศ)

พระพุทธไสยาสน์ เมืองปัตตานี
พ.ศ. ๒๔๖๐

(หลวงปู่เอี่ยม วัดหนัง บางขุนเทียน 2467)

พ.ศ. ๒๕๓๙

ดีศักดิ์สิทธิ์
087 678 3970

ร.ศ.
๑๒๙

Amulet Gallery ..Showing.. By Narkar
www.narkaronline.com

ก่อนจบ

- ขอบคุณ “ครู” ทุกคนที่เคยสอนสั่ง แต่ศิษย์ไม่ค่อยได้เรียน จำ หรือคิด อย่างที่ครูอาจเคยตั้งความหวัง
- ความผิดพลาดในบทความสั้นลำลองชิ้นนี้ จึงมีมากกว่าความถูกต้อง น่าเชื่อถือ
- สรุป ย่อ ดัดแปลง ขยายความ จาก “The Regionalization of Local Buddhist Saints: Amulets and Crime and Violence in Post WW II Thai Society” บทความสั้นที่ยังไม่ได้เรื่องได้ราว ต้องการการขัดเกลาความคิดและข้อมูลอีกมาก และดังนั้น จึงยังไม่ได้รับการตีพิมพ์เผยแพร่

เอวัง ก็มีด้วยประการฉะนี้ แลฯ

ขอความสุขสวัสดีมีมงคล จงบังเกิดแด่ทุกท่าน

สาธุ