

รายงาน

งานชุดลอกคลองสระบัว

ตำบลคลองสระบัว อำเภอพระนครศรีอยุธยา จังหวัดพระนครศรีอยุธยา

เสนอ

สำนักงานศิลปากรที่ ๓ พระนครศรีอยุธยา

กรมศิลปากร

จัดทำโดย

ห้างหุ้นส่วนจำกัด จอมทวีพัฒนา

งบประมาณเหลือจ่ายตามโครงการแผนยุทธศาสตร์จังหวัด ประจำปี ๒๕๔๙

รายงาน

งานชุดลอกคลองสระบัว

ตำบลคลองสระบัว อำเภอพระนครศรีอยุธยา จังหวัดพระนครศรีอยุธยา

เสนอ

สำนักงานศิลปากรที่ ๓ พระนครศรีอยุธยา

กรมศิลปากร

จัดทำโดย

ห้างหุ้นส่วนจำกัด จอมทวีพัฒนา

งบประมาณเหลือจ่ายตามโครงการแผนยุทธศาสตร์จังหวัด ประจำปี ๒๕๔๙

คำนำ

รายงานฉบับนี้จัดทำขึ้นเพื่อเสนอข้อมูล รูปแบบและขั้นตอนการขุดลอกคลองสระบัว ตำบล คลองสระบัว อำเภอพระนครศรีอยุธยา จังหวัดพระนครศรีอยุธยา คลองสระบัวเป็นคลองโบราณที่มีความสำคัญแห่งหนึ่งที่ถูกขุดขึ้นเพื่อลัดแม่น้ำลพบุรีทางตอนเหนือของเกาะเมืองพระนครศรีอยุธยา เนื่องจากปัจจุบันคลองสระบัวมีสภาพตื้นเขินและมีการบุกรุกที่ดินริมคลอง ระบบระบายน้ำไม่เอื้ออำนวยต่อการอุปโภคและบริโภค ท้องน้ำมีวัชพืชปกคลุมโดยตลอดแนวคลอง บริเวณแนวเชิงลาดคลองวัชพืชปกคลุมจนมองสภาพคลองที่รกร้าง พื้นคลองมีการสะสมของดินเลนสูง กรมศิลปากร โดยสำนักศิลปากรที่ ๓ พระนครศรีอยุธยา จึงให้มีการสอบราคางานขุดลอกคลองสระบัว ตามสัญญาจ้างเลขที่ ๖/๒๕๔๙ ลงวันที่ ๒๙ สิงหาคม ๒๕๔๙ โดยห้างหุ้นส่วนจำกัด จอมทวีพัฒนา เป็นผู้ดำเนินการขุดลอกคลองสระบัวในครั้งนี้ เพื่อจะได้คงไว้ซึ่งหลักฐานทางการศึกษา ด้านประวัติศาสตร์ ศิลปกรรม

ผู้ดำเนินการบูรณะขอขอบคุณคณะกรรมการตรวจการจ้าง ผู้ควบคุมงานและเจ้าหน้าที่ สำนักศิลปากรที่ ๓ พระนครศรีอยุธยา ที่ได้ให้การสนับสนุนให้คำแนะนำอันเป็นประโยชน์ต่อการปฏิบัติงานครั้งนี้ให้สำเร็จลุล่วงไปได้ด้วยดี

อธิบดีกรมศิลปากร

ห้างหุ้นส่วนจำกัด จอมทวีพัฒนา

สารบัญ

หน้า

ประวัติความเป็นมา

๑

สภาพปัจจุบัน

๒

ขอบเขตและลักษณะวิธีการดำเนินงาน

๒

ขั้นตอนการดำเนินงาน

๓-๗

ภาคผนวก



สารบัญภาพ

	หน้า
ภาพที่ ๑ - ๓๒	ภาพถ่ายสภาพก่อนการขุดลอกคลองสระบัว ๖ - ๒๑
ภาพที่ ๓๓ - ๓๔	ภาพนำเครื่องจักรลงใ้ระบริเวณพื้นที่ปฏิบัติงานขุดลอกคลองสระบัว ๒๒
ภาพที่ ๓๕ - ๔๕	ภาพขณะดำเนินการขุดลอกคลองสระบัว ๒๓ - ๒๘
ภาพที่ ๔๖ - ๕๐	ภาพขณะดำเนินการกำจัดวัชพืชพร้อมโค่นกำจัดต้นไม้ ๒๙ - ๓๐
ภาพที่ ๕๑ - ๕๘	ภาพขณะดำเนินการขุดลอกคลองสระบัว ๓๑ - ๓๔
ภาพที่ ๕๙ - ๖๔	ภาพการย้ายใ้ระพร้อมเครื่องจักรข้ามสะพาน ๓๕ - ๓๗
ภาพที่ ๖๕ - ๖๖	ภาพทำการขุดดินคันคลองให้มีความลึกตามแบบที่กำหนด ๓๘
ภาพที่ ๖๗ - ๖๘	ภาพขณะดำเนินการกำจัดวัชพืชพร้อมโค่นกำจัดต้นไม้ ๓๙
ภาพที่ ๖๙ - ๗๐	ภาพขณะดำเนินการขุดลอกและตักต่างริมตลิ่ง ๔๐
ภาพที่ ๗๑ - ๗๔	ภาพทำการขุดดินคันคลองให้มีความลึกตามแบบที่กำหนด ๔๑ - ๔๒
ภาพที่ ๗๕ - ๗๖	ภาพขณะดำเนินการกำจัดวัชพืชพร้อมโค่นกำจัดต้นไม้ ๔๓
ภาพที่ ๗๗ - ๗๘	ภาพขณะดำเนินการขุดลอกและตักต่างริมตลิ่ง ๔๔
ภาพที่ ๗๙ - ๘๒	ภาพทำการขุดดินคันคลองให้มีความลึกตามแบบที่กำหนด ๔๕ - ๔๖
ภาพที่ ๘๓ - ๘๖	ภาพขณะดำเนินการขุดลอกและตักต่างริมตลิ่ง ๔๗ - ๕๓
ภาพที่ ๘๗ - ๑๓๗	สภาพหลังการดำเนินงานขุดลอกคลองสระบัว ๕๔ - ๗๓

ประวัติและความเป็นมา

คลองสระบัว เป็นคลองใหญ่คลองหนึ่งที่ถูกขุดขึ้นเพื่อลัดแม่น้ำลพบุรีทางตอนเหนือของเกาะเมืองพระนครศรีอยุธยา ตลอดสองฝั่งคลองเป็นแหล่งอุตสาหกรรมผลิตเครื่องปั้นดินเผาชนิดต่าง ๆ เช่น หม้อโอ่ง ไห เตาชิงกราน ตะคัน บาตรดิน กระโถนดิน กระเบื้องเคลือบต่าง ๆ กระเบื้องลูกฟูกดินเผาแบบต่าง ๆ ตุ๊กตาดินเผา และอิฐ มาแต่โบราณกาลจนถึงสมัยปัจจุบัน เครื่องปั้นดินเผาที่ผลิตจากแหล่งคลองสระบัวเป็นเพียงสิ่งของเครื่องใช้ที่ใช้ในชีวิตประจำวันของชาวอยุธยา ไม่ได้ผลิตขึ้นเพื่อเป็นสินค้าส่งออกแต่อย่างใด ยังมีร่องรอยและซากเตาปรากฏให้เห็นอยู่บ้างไม่มากนัก

คลองสระบัวนอกจะเป็นแหล่งอุตสาหกรรมดังกล่าวแล้ว ยังมีเหตุการณ์ประวัติศาสตร์เกิดขึ้นกับคลองนี้หลายครั้งหลายหน ครั้งแรกในปี พ.ศ. ๒๐๙๑ ขุนวรวงศาธิราชได้ราชสมบัติ ขุนพิเรนทรเทพ ขุนอินทรเทพ หมื่นราชเสนาหา หลวงศรียศบ้านลานตากฟ้า คบคิดจะจับกุมตัวขุนวรวงศาธิราชประหารชีวิตเสีย แสร้งออกอุบายว่ามีช้างเผือกติดโซลึงมาจะเข้าเพนียดที่วัดของ แล้วไปข่มขู่อยู่ที่คลองบางปลาหมอ ซึ่งอยู่ใกล้ ๆ กับคลองสระบัว เมื่อขุนวรวงศาธิราชกับแม่อยู่หัวศรีสุดาจันทร์และราชบุตร และพระศรีศิลป์ราชบุตรลงเรือพระที่นั่งลำเดียวกันผ่านมาตรงคลองสระบัว ขุนพิเรนทรเทพ พระยาพิชัย พระยาสุวรรณคโลก หลวงศรียศ หมื่นราชเสนาหาในราชการ ก็พร้อมกันออกสกัดจับขุนวรวงศาธิราชกับเจ้าแม่อยู่หัวศรีสุดาจันทร์และบุตรนั้นประหารเสีย แล้วเอาศพไปเสียบประจานไว้ ณ วัดแจ้ง

นอกจากเหตุการณ์ดังกล่าวแล้ว ในแผ่นดินสมเด็จพระมหาธรรมราชา(พ.ศ. ๒๑๑๒-๒๑๓๓) เมื่อครั้งที่สมเด็จพระนเรศวรมหาราชยังดำรงพระยศเป็นพระบรมโอรสาธิราช เมื่อจะเสด็จออกไปรบได้เสด็จยกพยุหยาตราทัพจากพระนครศรีอยุธยาไปโดยชลมารคตามเส้นทางลำคลองสระบัวนี้ และเสด็จขึ้นเหยียบชิงชัยภูมิที่ตำบลลุมพินี ให้พระยาพิชัยสงครามฟันไม้ข่มนามแล้วจึงเสด็จจากลุมพินีประทับเรือพระที่นั่งต่อไปถึงเมืองวิเศษไชยชาญ

สภาพปัจจุบัน

สภาพปัจจุบันคลองสระบัวมีสภาพตื้นเขินและมีการบุกรุกที่ดินริมคลอง ระบบระบายน้ำไม่เอื้ออำนวยต่อการอุปโภคและบริโภค ท้องน้ำมีวัชพืชปกคลุมโดยตลอดแนวคลอง บริเวณแนวเชิงลาดคลอง วัชพืชปกคลุมจนมองสภาพคลองที่รกร้าง พื้นคลองมีการสะสมของดินเลนสูง

ขอบเขตและลักษณะวิธีการดำเนินงาน

๑. งานขุดลอกพื้นคลอง ความกว้างเฉลี่ย ๕.๐๐ เมตร ลึกประมาณ ๑.๐๐ เมตร ระยะทางประมาณ ๙๕๐ เมตร
๒. งานปรับแนวลาดเชิงแนวคลองทั้งสองฝั่ง กว้างด้านละประมาณ ๕.๕๐ เมตร ถึง ๖.๕๐ เมตร ระยะทางประมาณ ๙๕๐ เมตร
๓. งานกำจัดวัชพืชบริเวณสันคลองทั้งสองฝั่ง



การดำเนินงานทั่วไป

๑. การก่อสร้างตามสัญญาต้องให้เป็นไปตามที่ปรากฏในรูปแบบรายการและรายการประกอบแบบตามสัญญาจ้าง
๒. ผู้รับจ้างรับรองว่าได้ตรวจสอบรูปแบบและรายการ โดยถี่ถ้วนและเข้าใจโดยแจ่มแจ้งทุกประการ จึงได้ลงนามในสัญญา ถ้าปรากฏว่ามีการขัดแย้งหรือสงสัยจะคลาดเคลื่อนหรือไม่ละเอียด หรือข้อความในรูปแบบและรายการเกิดมีปัญหาขึ้น หรือรูปแบบพิมพ์ไม่ชัดเจนผู้รับจ้างต้องเสนอความเห็นชอบหรือคำวินิจฉัยต่อคณะกรรมการตรวจการจ้างก่อน โดยคณะกรรมการตรวจการจ้างจะถือเอาสัญญาหลักเกณฑ์ที่ได้กำหนดไว้ความถูกต้องในวิชาช่าง และความเหมาะสมในประโยชน์ใช้สอยเป็นหลักในการวินิจฉัยชี้ขาด
๓. ในระหว่างการก่อสร้าง เพื่อให้เป็นที่แน่ใจว่าผู้รับจ้างเข้าใจแบบก่อสร้างชัดเจน นอกเหนือจากที่กำหนดไว้เฉพาะเรื่องแล้ว ผู้รับจ้างจะต้องจัดทำ Shop Drawings และ Working Drawings ของส่วนก่อสร้างส่วนนั้น ๆ ที่ผู้ควบคุมงานเห็นว่าจำเป็นส่งให้ผู้ควบคุมงาน สถาปนิกหรือคณะกรรมการตรวจการจ้างอนุมัติก่อนดำเนินงานต่อไป
๔. หากปรากฏว่ารูปแบบหรือรายการส่วนใดส่วนหนึ่งคลาดเคลื่อน ผู้รับจ้างจะต้องทำการแก้ไข และดำเนินการก่อสร้างตามคำแนะนำของคณะกรรมการตรวจการจ้างทันที ในเมื่อการแก้ไขนั้นไม่ผิดไปจากรายการสำคัญในรูปแบบและรายละเอียดผู้รับจ้างจะต้องทำงานนั้นให้เสร็จเรียบร้อย โดยไม่คิดเงินและเวลาเพิ่มจากที่กำหนดไว้ในสัญญา
๕. สิ่งใดที่ไม่ได้กล่าวไว้ในรูปแบบหรือรายการ เพื่อให้ครบเสร็จบริบูรณ์ไปโดยเร็วและถูกต้องตามหลักวิชาช่างแล้ว ผู้รับจ้างจะต้องทำงานนั้น ๆ โดยไม่คิดเอาเงินค่าจ้างเพิ่ม

๖. สิ่งใดที่กำหนดไว้ในรูปแบบหรือรายการแล้ว แต่ในการปฏิบัติงานช่างไม่อาจจะระบุได้ครบถ้วน เช่น ความอ่อนแก่ของสี การติดตั้ง รูปร่างและลักษณะหรือสิ่งปลูกย่อยต่าง ๆ ผู้ควบคุมงานหรือคณะกรรมการตรวจการจ้างจะชี้แจงอธิบายรายละเอียดเป็นลายลักษณ์อักษรให้ขณะดูสถานที่หรือขณะทำการก่อสร้าง การชี้แจงรายละเอียดนี้ถือเป็นส่วนหนึ่งของรูปแบบและรายการในการก่อสร้างครั้งนี้ด้วย
๗. ผู้รับจ้างจะต้องจัดหาและใช้คนงานหรือช่างฝีมือที่มีความรู้ความสามารถความชำนาญ มีฝีมือมาทำงานนั้น ๆ โดยเฉพาะและจะต้องจัดหามาให้เพียงพอ เพื่อให้ดำเนินการให้ทันเวลา
๘. สิ่งของที่ปรากฏอยู่ในรูปแบบหรือรายการก็ดี หรือมิได้ปรากฏในรูปแบบหรือรายการก็ดี หรือจำเป็นต้องใช้เป็นส่วนหรือเครื่องประกอบในการก่อสร้างครั้งนี้ให้ถูกต้องตามหลักวิชาช่าง ผู้รับจ้างต้องจัดหามารวมอยู่ในงานนี้ทั้งสิ้น
๙. หากผู้รับจ้างทำการก่อสร้างซ่อมแซมบูรณะส่วนหนึ่งส่วนใดขาดความมั่นคงแข็งแรง และไม่ถูกต้องตามที่กำหนดให้ ผู้รับจ้างจะต้องทำให้ใหม่ให้มั่นคงแข็งแรงและถูกต้องตามความประสงค์ โดยผู้รับจ้างต้องปฏิบัติตามเสมอ หากไม่ปฏิบัติในเวลาอันควร ผู้ว่าจ้างมีสิทธิ์ที่จะว่าจ้างผู้หนึ่งผู้ใดมาทำงานแทน โดยผู้รับจ้างเป็นผู้จ่ายเงินค่าแก้ไขนั้นทั้งหมด
๑๐. ผู้รับจ้างจะต้องแต่งตั้งหัวหน้างานคุมงานอยู่ประจำ ณ ที่ก่อสร้าง และเป็นผู้แทนเท่ากับเป็นผู้รับจ้างเอง หากนายช่างผู้ควบคุมงานสั่งงานส่วนใดก็ถือว่าสั่งกับผู้รับจ้างเองโดยสมบูรณ์ ซึ่งต้องปฏิบัติตามเสมอ อันอยู่ในขอบเขตของงานซ่อมแซมบูรณะรายนี้
๑๑. ผู้รับจ้างจะต้องจัดหาเครื่องจักรกลที่เหมาะสมกับงานที่จะปฏิบัติงานในแต่ละชนิด

๑๒. ผู้รับจ้างจะต้องดำเนินการบันทึกภาพขั้นตอนการปฏิบัติงาน โดยแสดงสภาพก่อนเข้าดำเนินการ ขณะดำเนินการ และเมื่อดำเนินการแล้วเสร็จ รวมแล้วไม่ต่ำกว่า ๑๒๐ รูป จัดทำเป็นภาพถ่ายสีขนาดไม่ต่ำกว่า ๕ x ๗ นิ้ว จัดใส่อัลบั้มอย่างดี จำนวน ๒ ชุด และจัดทำการบันทึกภาพลงในแผ่น CD มอบให้แก่คณะกรรมการตรวจการจ้างในวันตรวจรับงานงวดสุดท้าย
๑๓. ผู้รับจ้างจะต้องจัดทำรายงานบันทึกประจำวันในการทำงานส่งต่อผู้ควบคุมงานทุกสัปดาห์
๑๔. หากเกิดความเสียหายต่อพื้นที่ข้างเคียงที่เกิดจากการปฏิบัติงานของผู้รับจ้าง ผู้รับจ้างจะต้องรับผิดชอบต่อความเสียหายนั้น



สภาพก่อนการขุดลอกคลองสระบัว





สภาพก่อนการขุดลอกคลองสระบัว



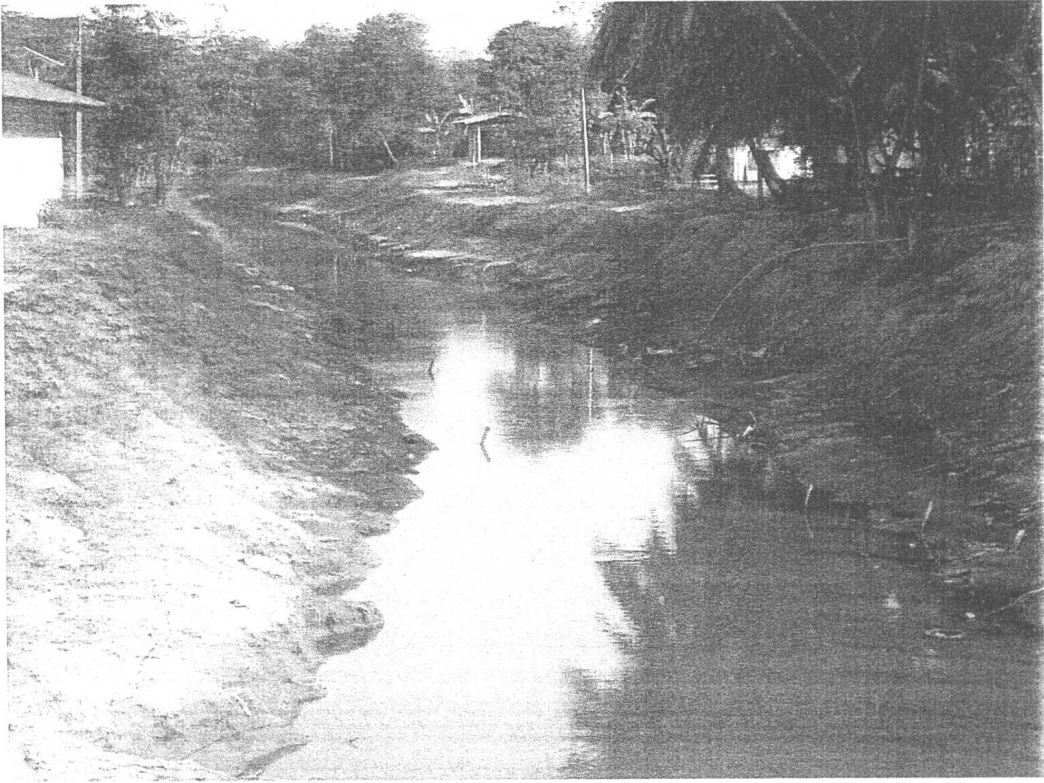

สภาพก่อนการขุดลอกคลองสระบัว





สภาพก่อนการขุดลอกคลองสระบัว





สภาพก่อนการขุดลอกคลองสระบัว





สภาพก่อนการขุดลอกคลองสระบัว





สภาพก่อนการขุดลอกคลองสระบัว





สภาพก่อนการขุดลอกคลองสระบัว





สภาพก่อนการขุดลอกคลองสระบัว



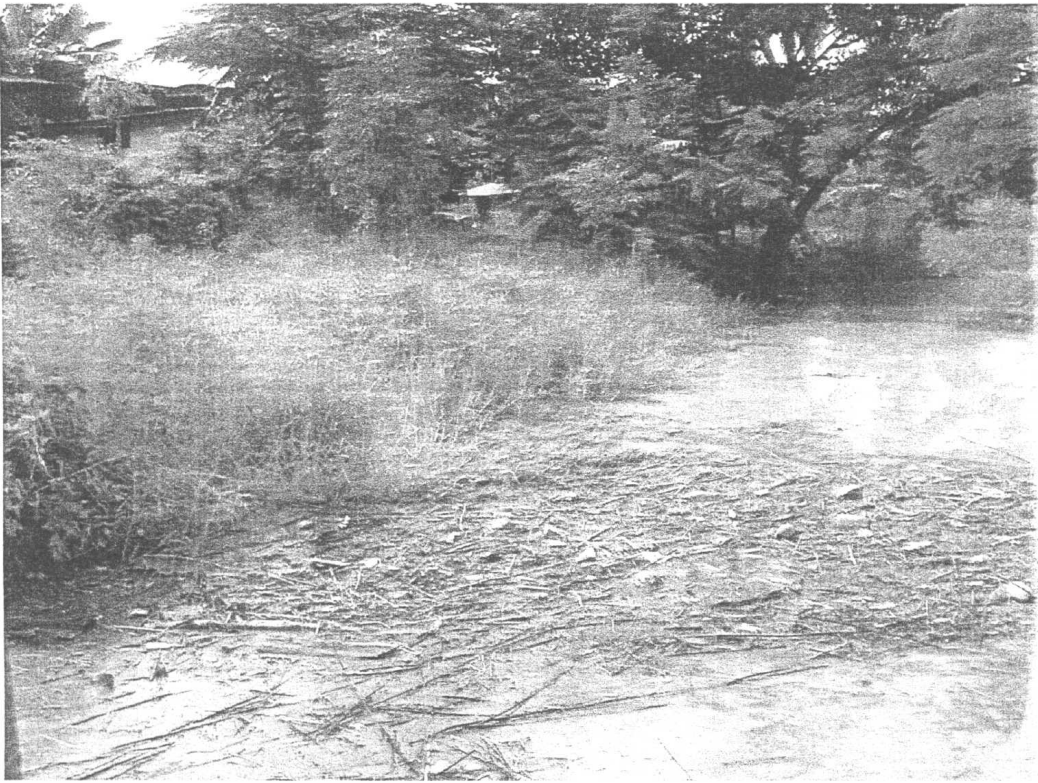

สภาพก่อนการขุดลอกคลองสระบัว





สภาพก่อนการขุดลอกคลองสระบัว



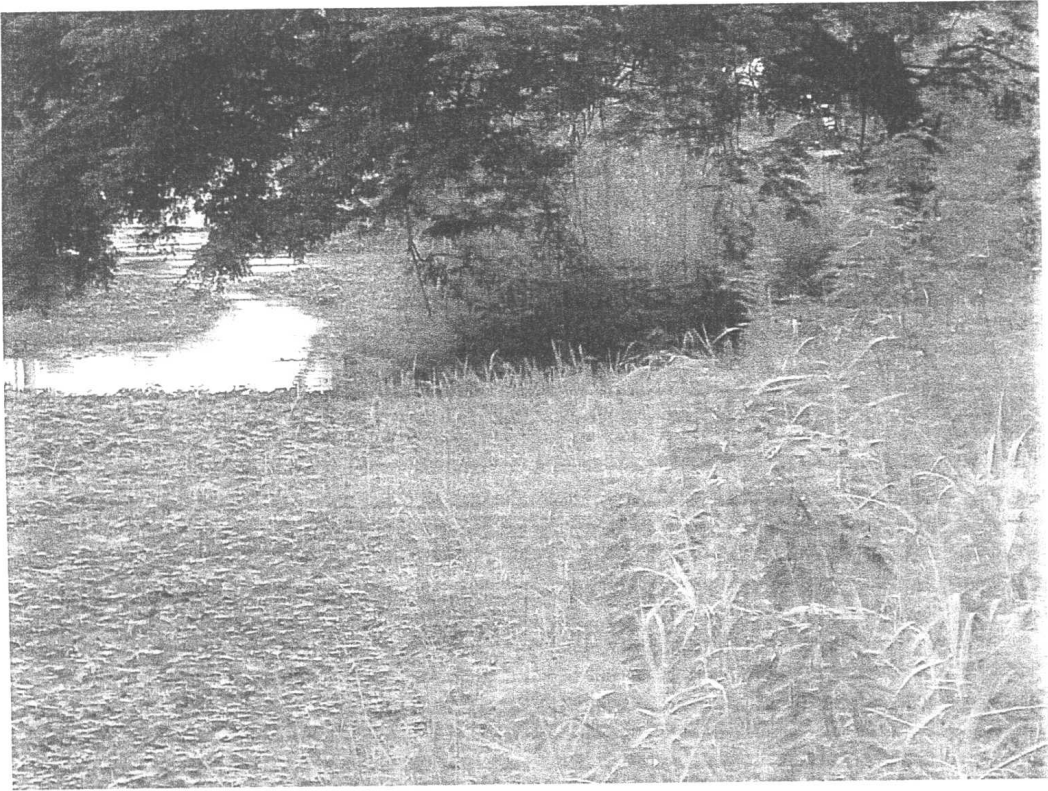

สภาพก่อนการขุดลอกคลองสระบัว





สภาพก่อนการขุดลอกคลองสระบัว





สภาพก่อนการขุดลอกคลองสระบัว





สภาพก่อนการขุดลอกคลองสระบัว



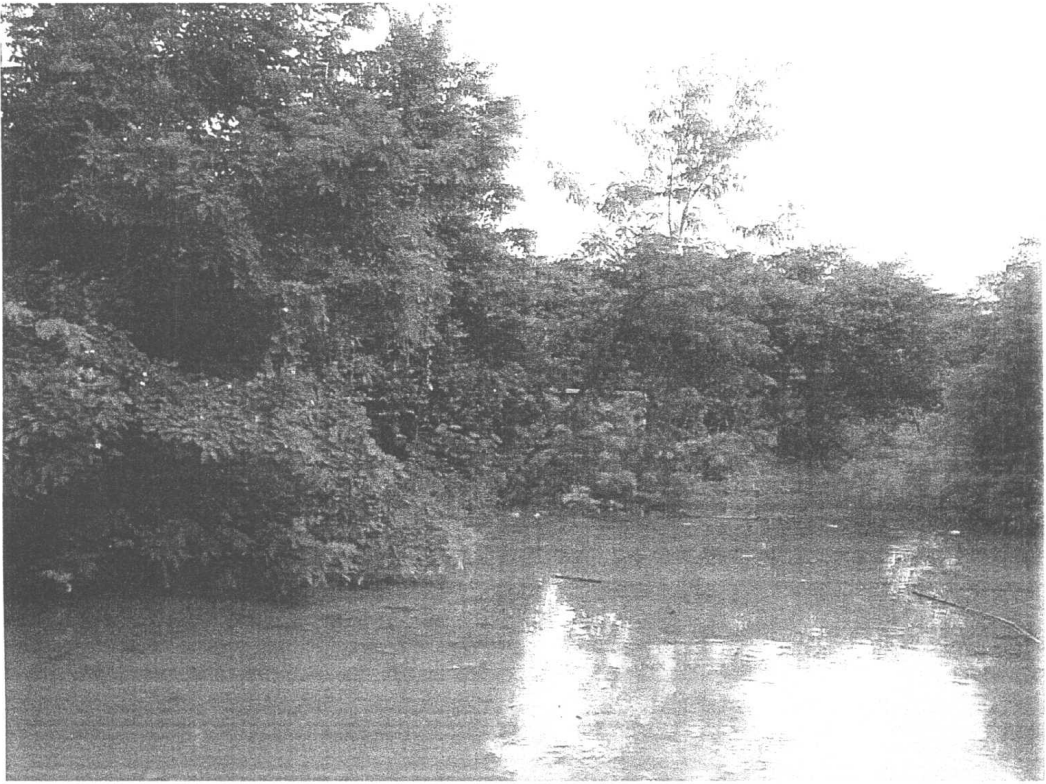

สภาพก่อนการขุดลอกคลองสระบัว



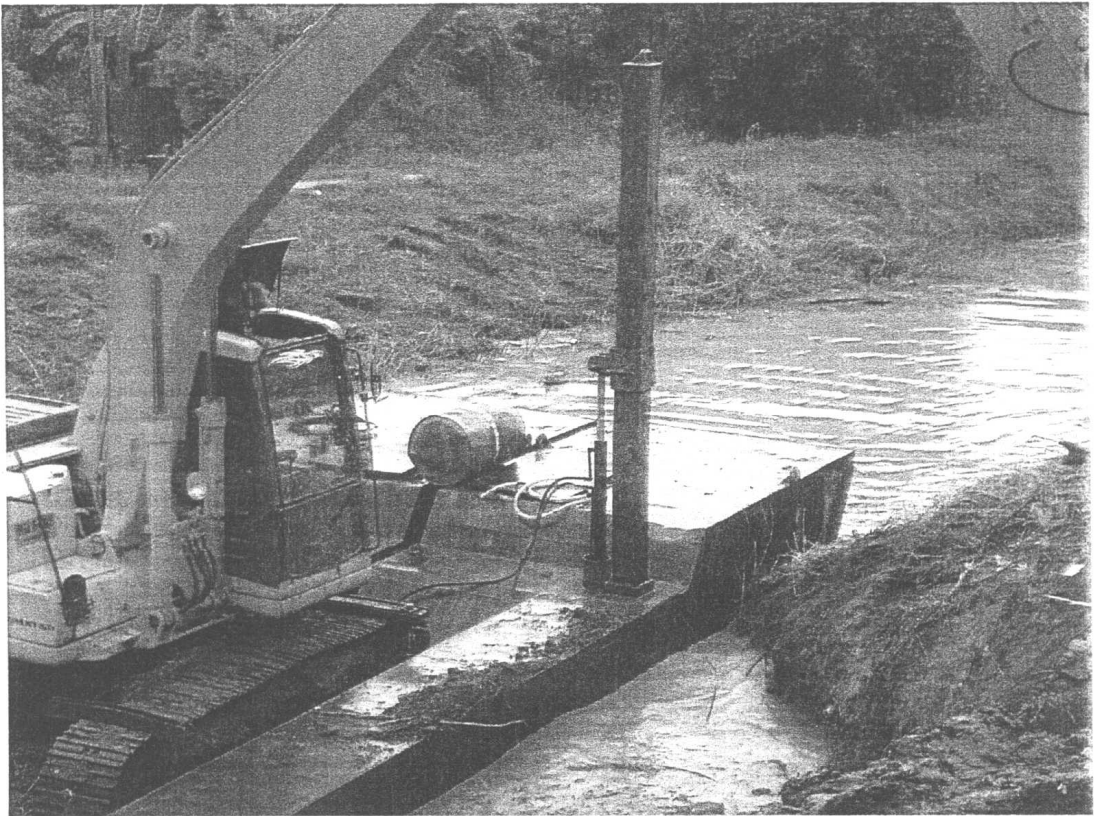

นำแม่คโครลงโปะบริเวณพื้นที่ปฏิบัติงานหลุดลอกคลองสระบัว



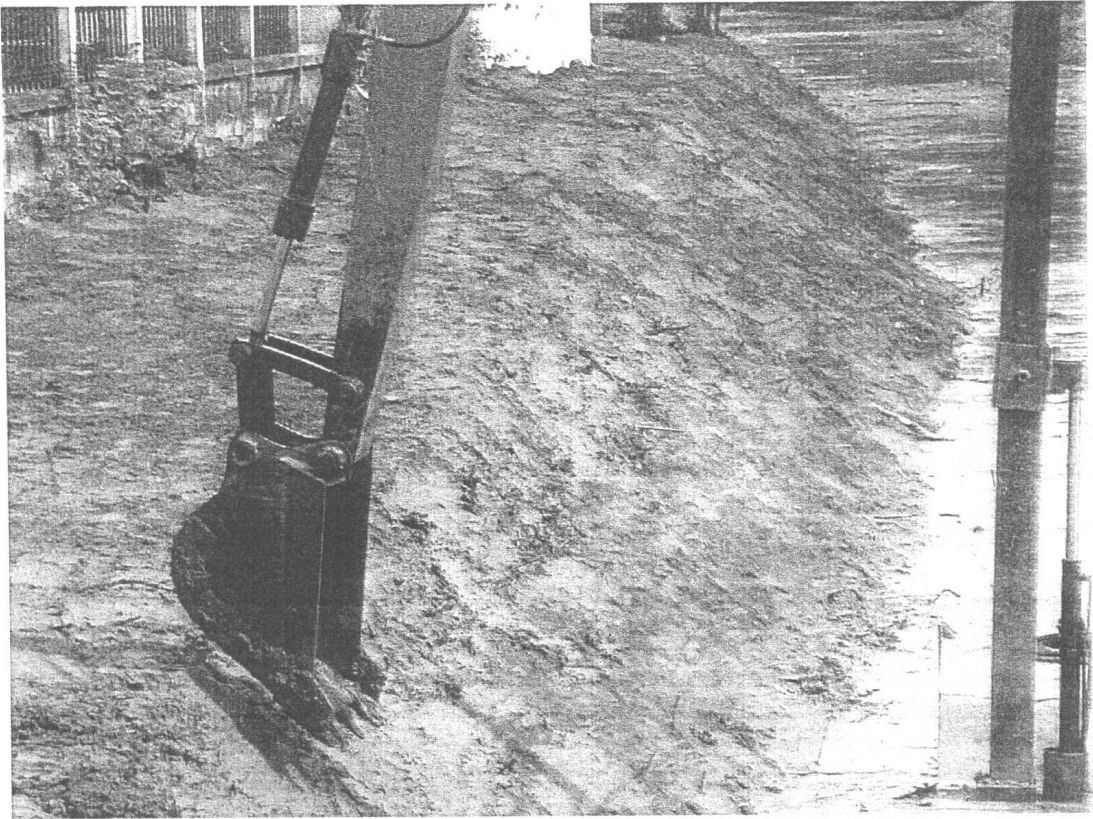

ภาพการตักแต่งด้านบนและด้านข้าง

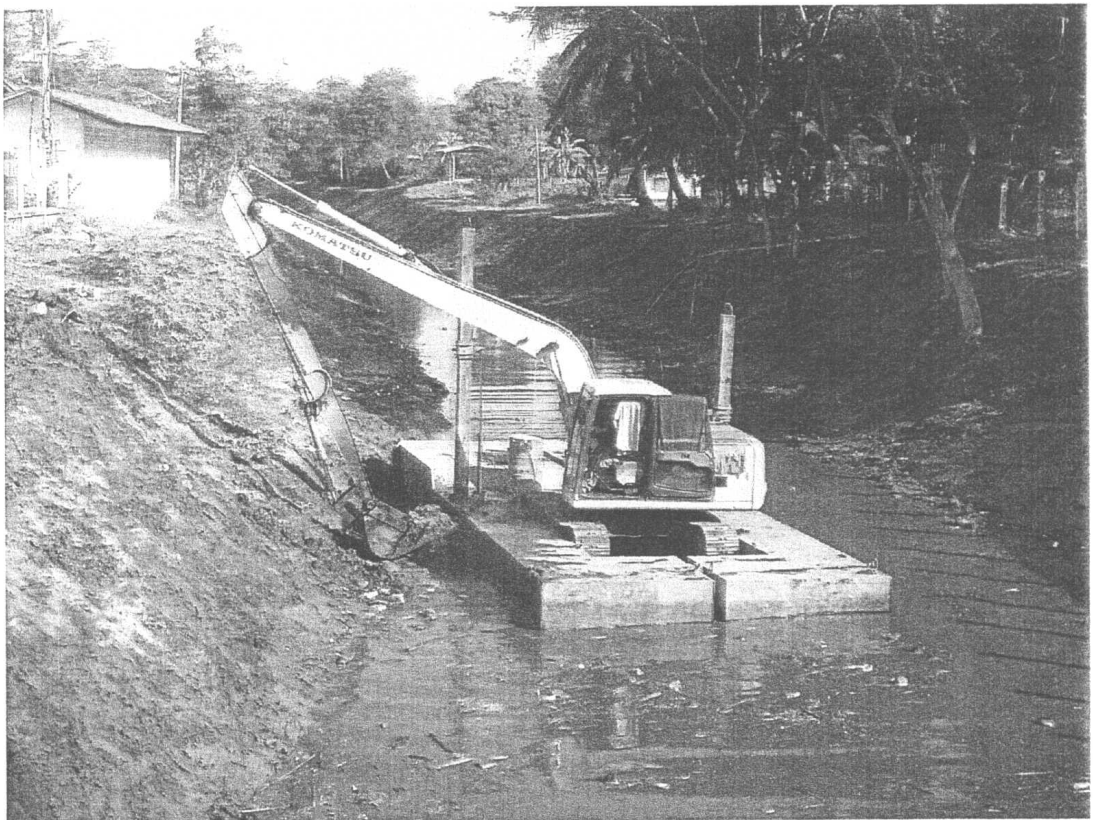



ภาพการตกแต่งด้านบนและด้านข้าง



อธิบดีกรมชลประทาน
จากกรมชลประทาน

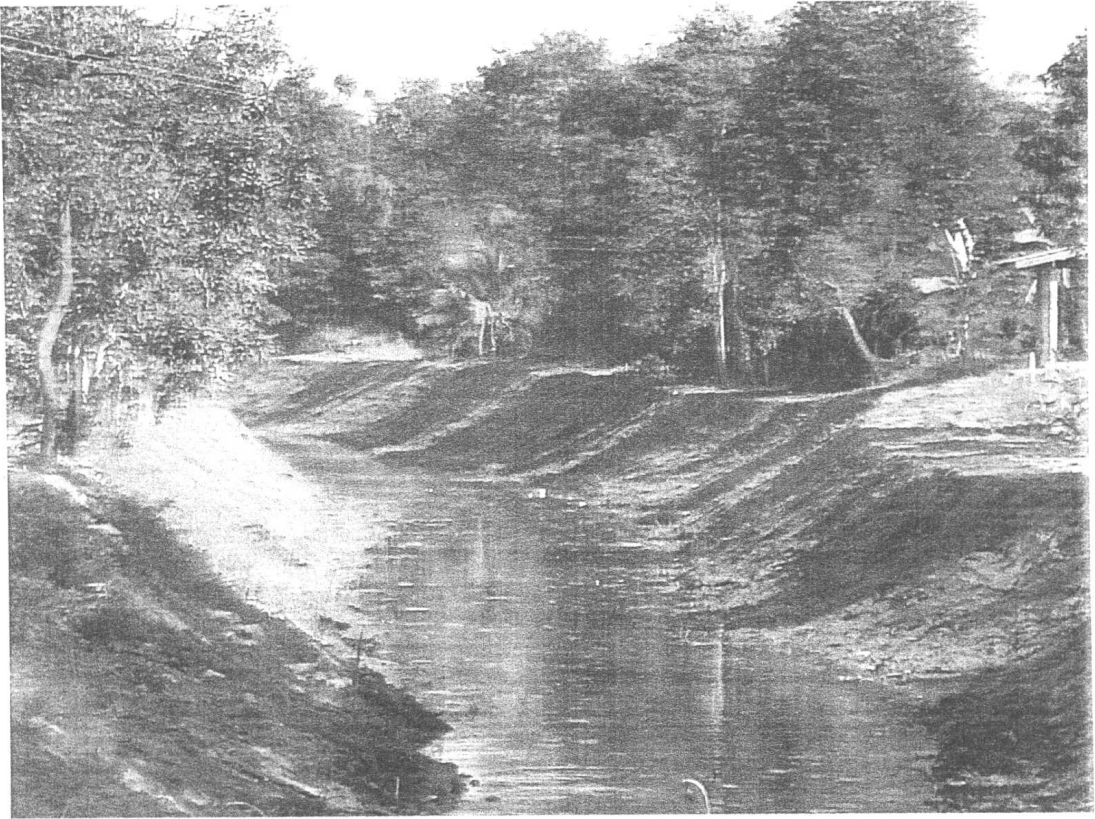

ภาพขณะดำเนินการขุดลอกคลองสระบัว





ภาพขณะดำเนินการขุดลอกคลองสระบัว

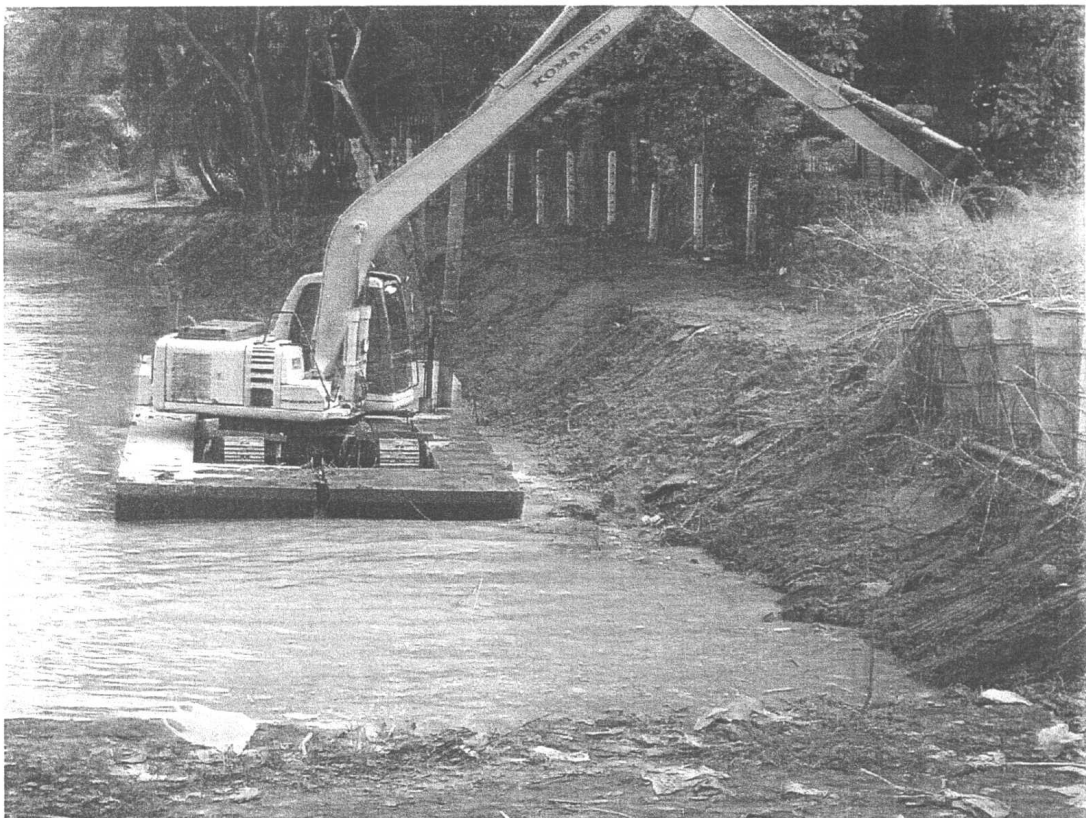

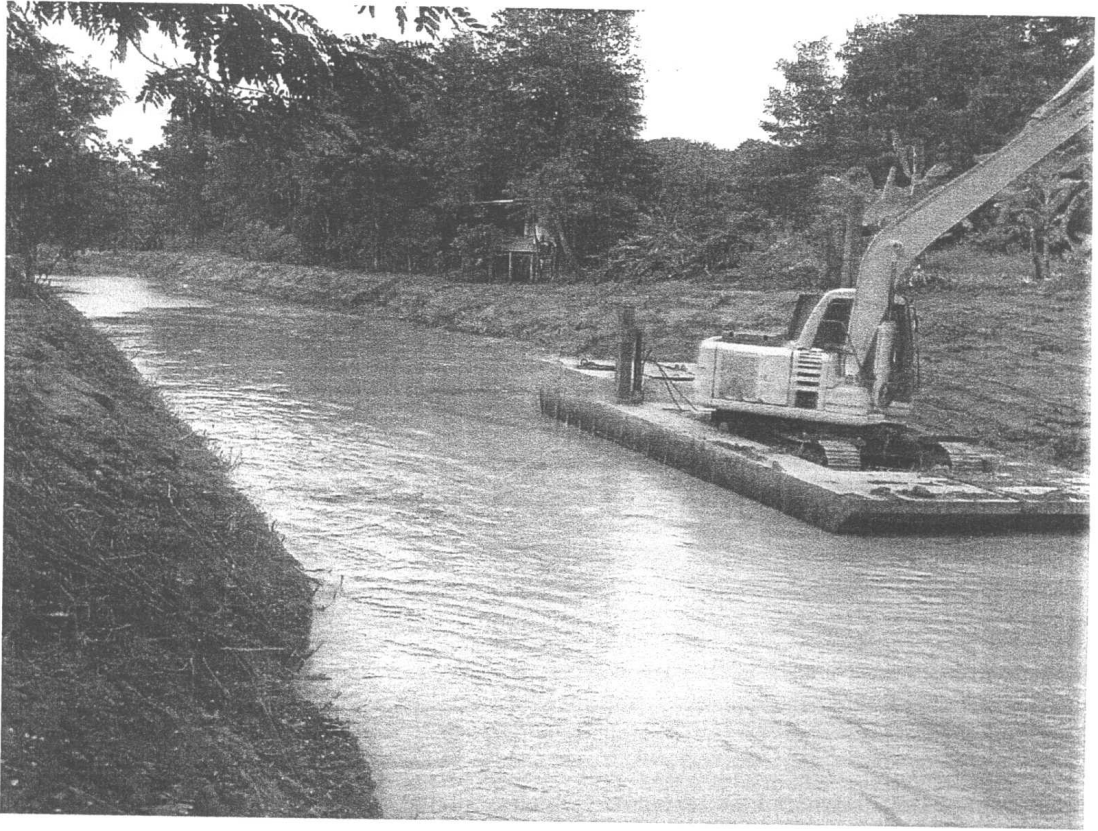

ภาพขณะดำเนินการขุดลอกคลองสระบัว



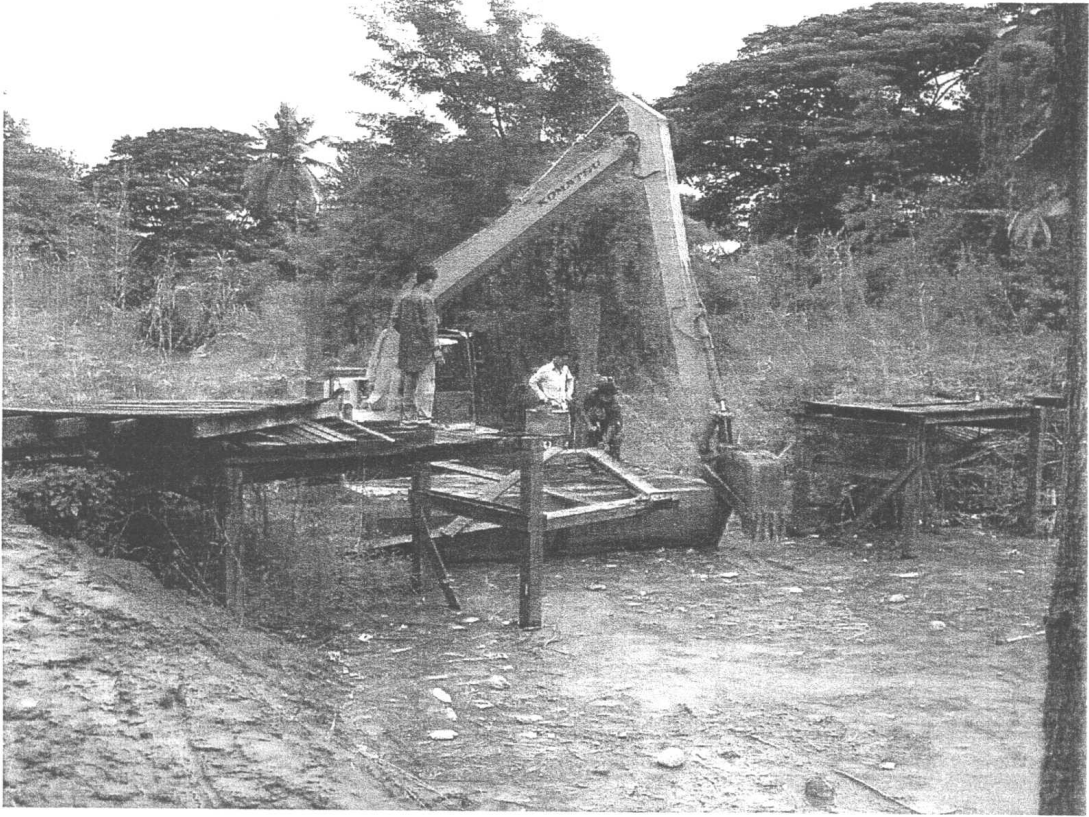

ภาพขณะดำเนินการขุดลอกคลองสระบัว



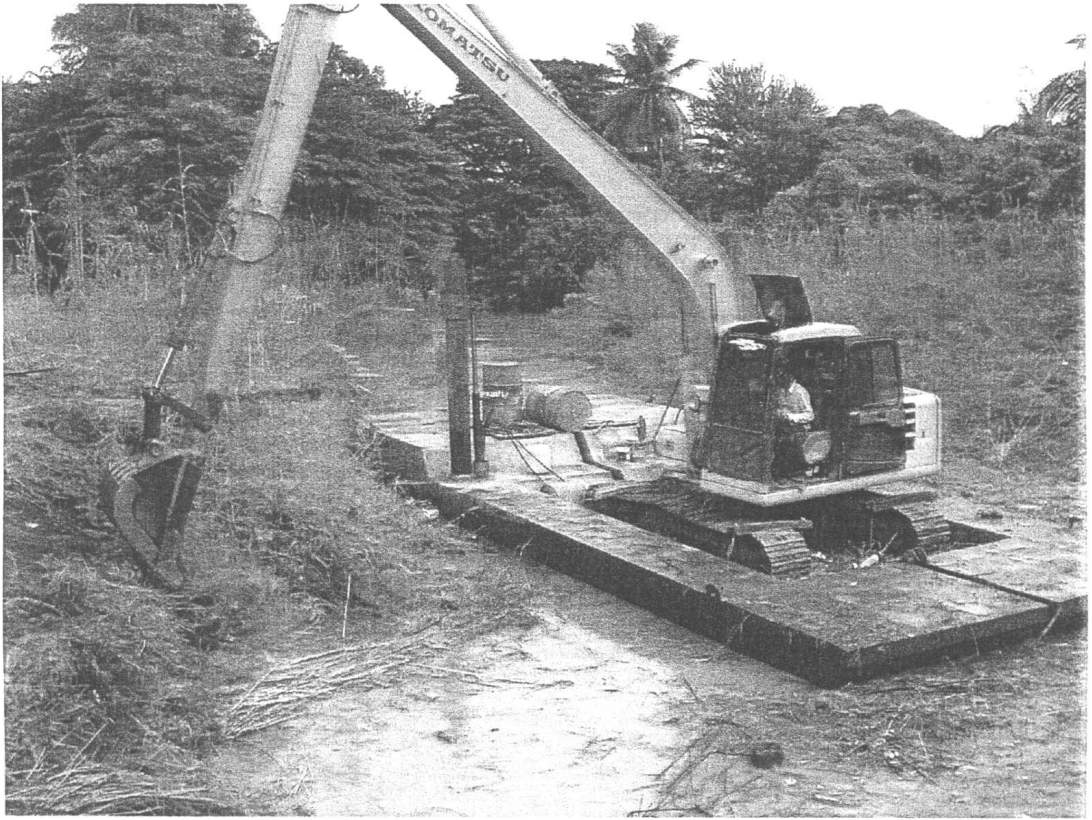

ภาพขณะดำเนินการกำจัดวัชพืชพร้อมโค่นกำจัดต้นไม้ที่ขึ้นตามชายคลอง





ภาพขณะดำเนินการกำจัดวัชพืชพร้อมโค่นกำจัดต้นไม้ที่ขึ้นตามชายคลอง





ภาพขณะดำเนินการขุดลอกคลองสระบัว





ภาพขณะดำเนินการขุดลอกคลองสระบัว





ภาพขณะดำเนินการขุดลอกคลองสระบัว





ภาพขณะดำเนินการขุดลอกคลองสระบัว





ทำการย้ายโป๊ะพร้อมเครื่องจักรข้ามสะพาน





ทำการย้ายโป๊ะพร้อมเครื่องจักรข้ามสะพาน





ทำการย้ายโป๊ะพร้อมเครื่องจักรข้ามสะพาน





ทำการขุดดินคันคลองให้มีความลึกตามแบบที่กำหนด





ภาพขณะดำเนินการกำจัดวัชพืชพร้อมโค่นกำจัดต้นไม้ที่ขึ้นตามชายคลอง





ขณะดำเนินการขุดลอกและตักต่างริมตลิ่ง





ทำการขุดดินคันคลองให้มีความลึกตามแบบที่กำหนด





ทำการขุดดินคันคลองให้มีความลึกตามแบบที่กำหนด





ภาพขณะดำเนินการกำจัดวัชพืชพร้อมโค่นกำจัดต้นไม้ที่ขึ้นตามชายคลอง





ขณะดำเนินการขุดลอกและตักแต่งริมตลิ่ง





ทำการขุดดินคันคลองให้มีความลึกตามแบบที่กำหนด

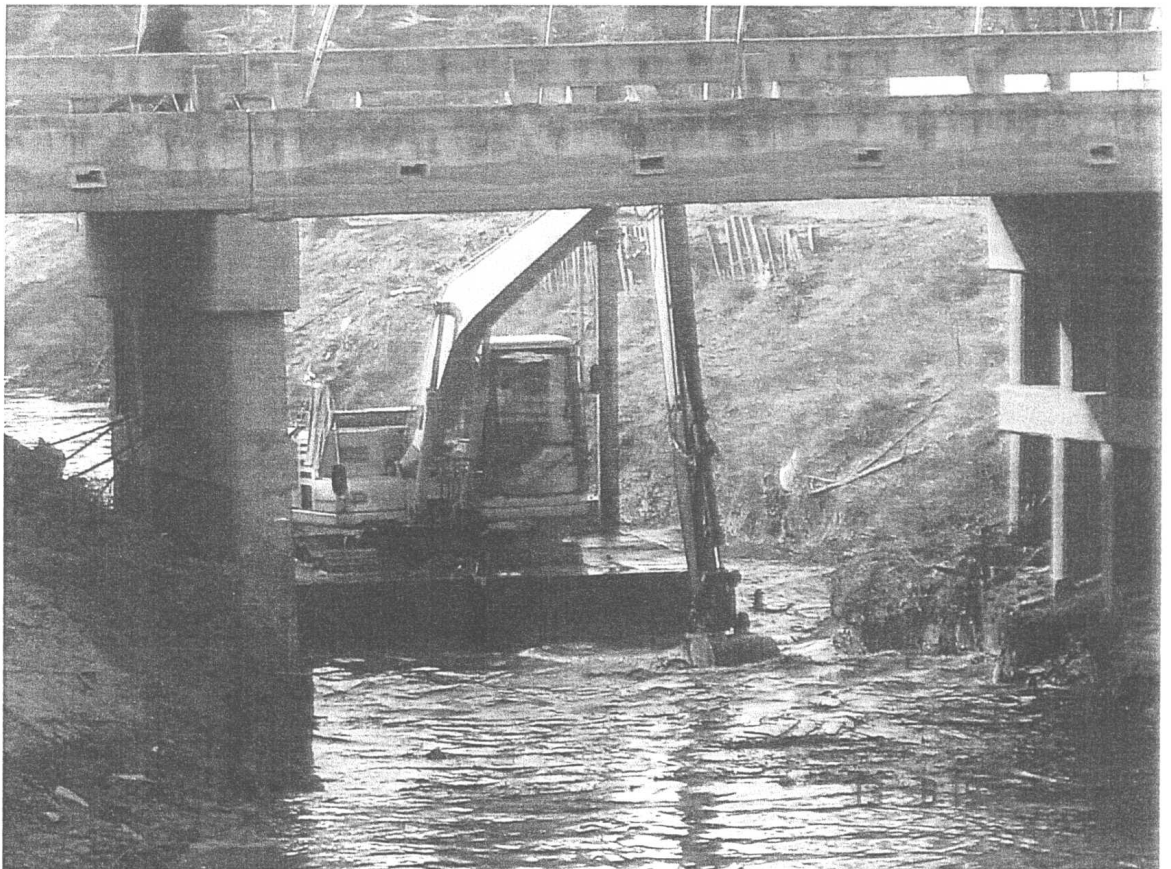

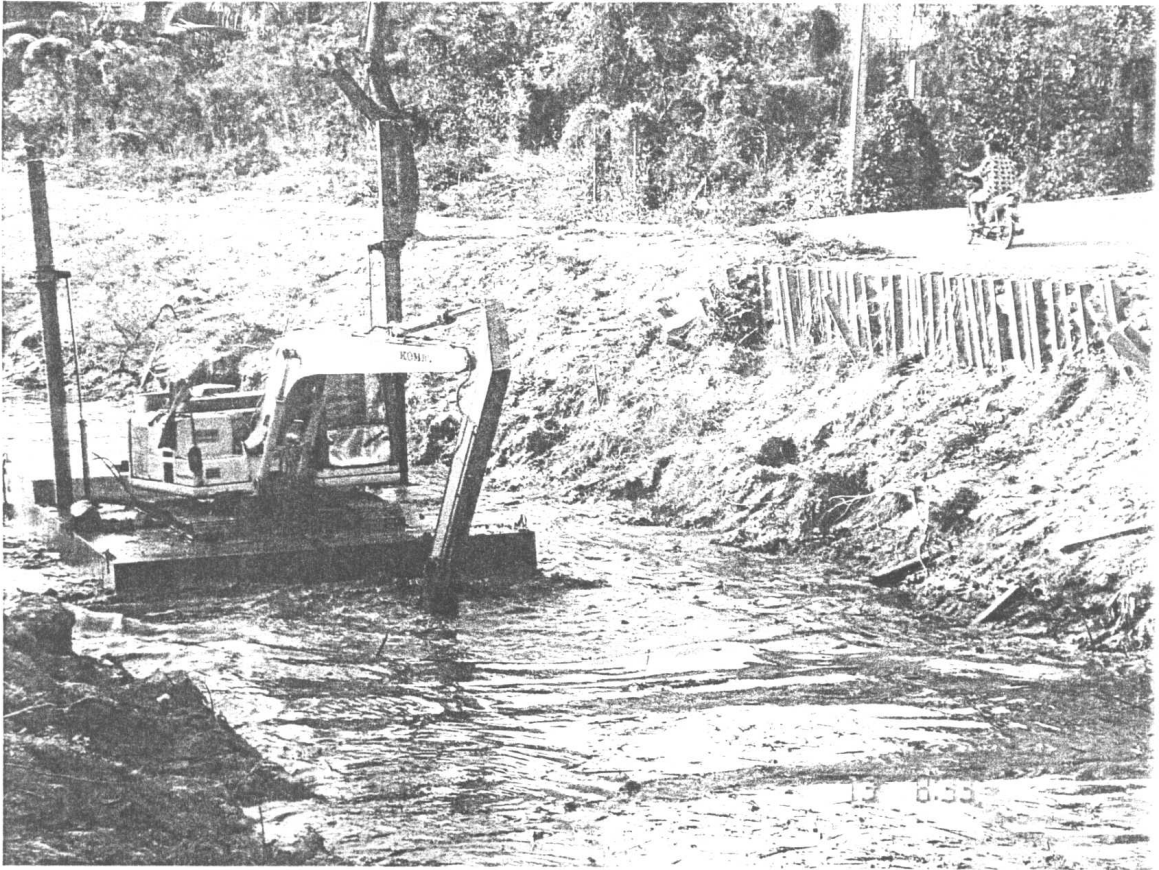

ทำการขุดดินคันคลองให้มีความลึกตามแบบที่กำหนด



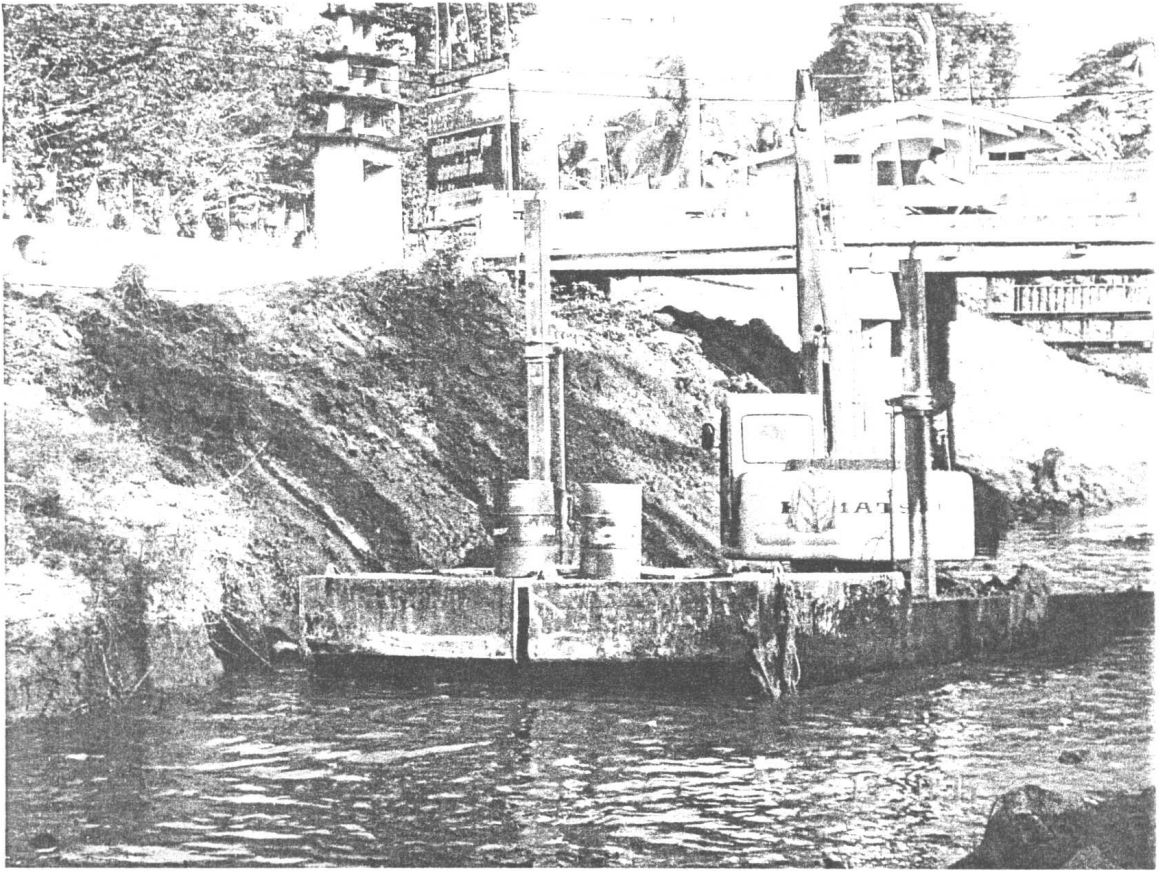

ขณะดำเนินการขุดลอกและตักแต่งริมตลิ่ง

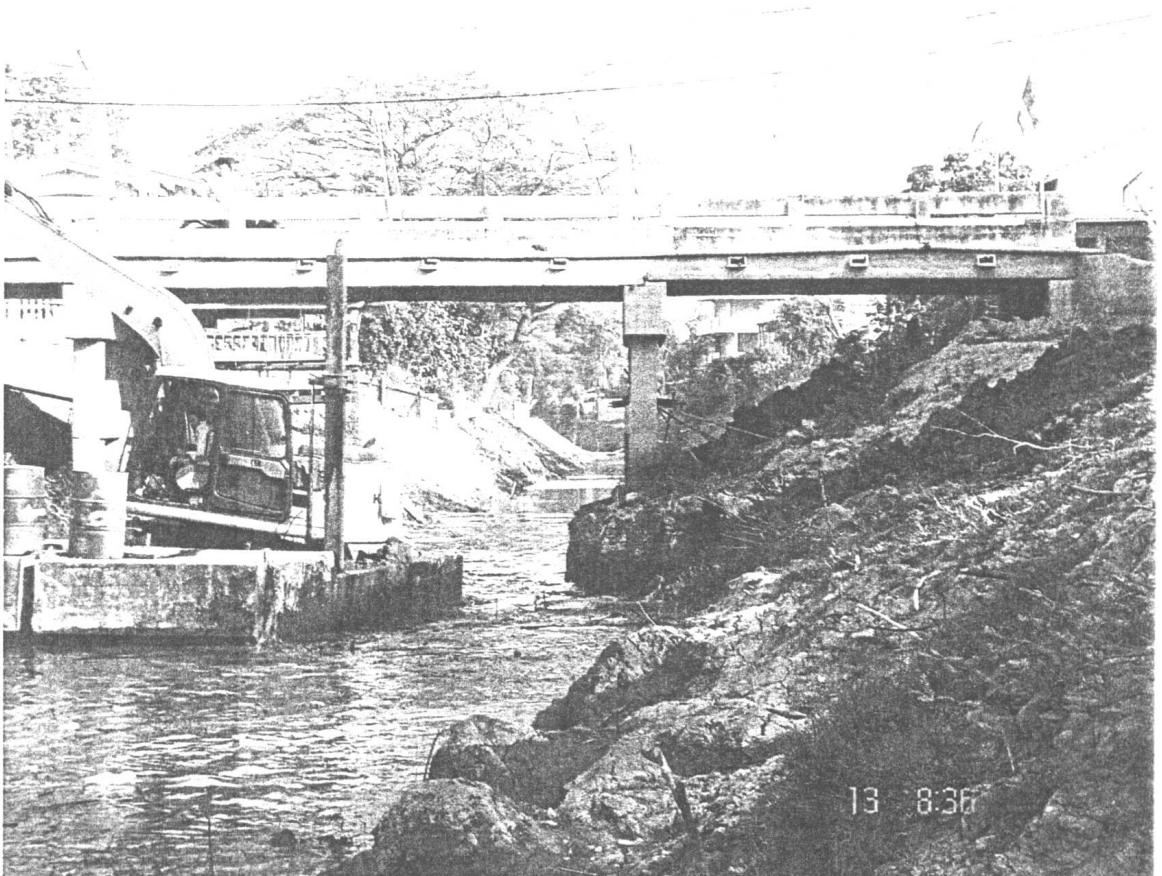

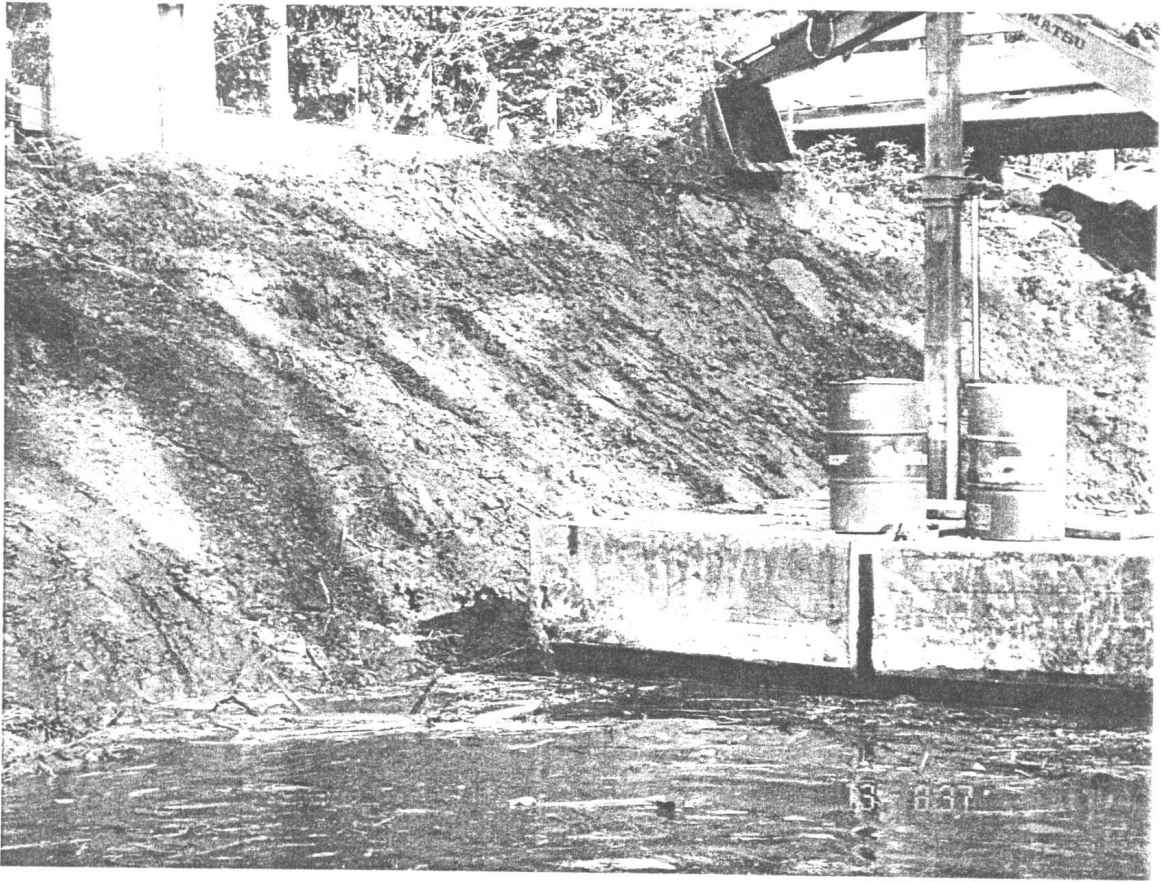

ขณะดำเนินการขุดลอกและตักแต่งริมตลิ่ง



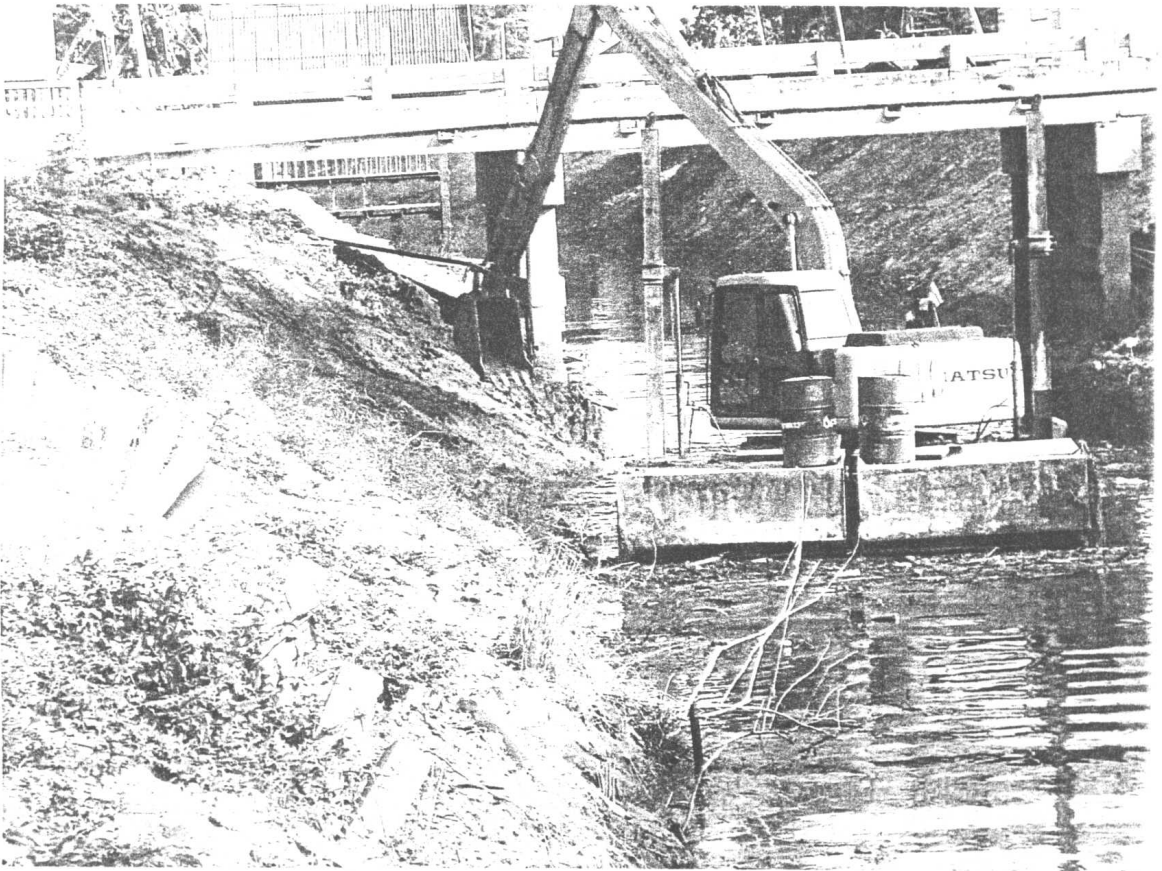

ขณะดำเนินการขุดลอกและตักแต่งริมตลิ่ง



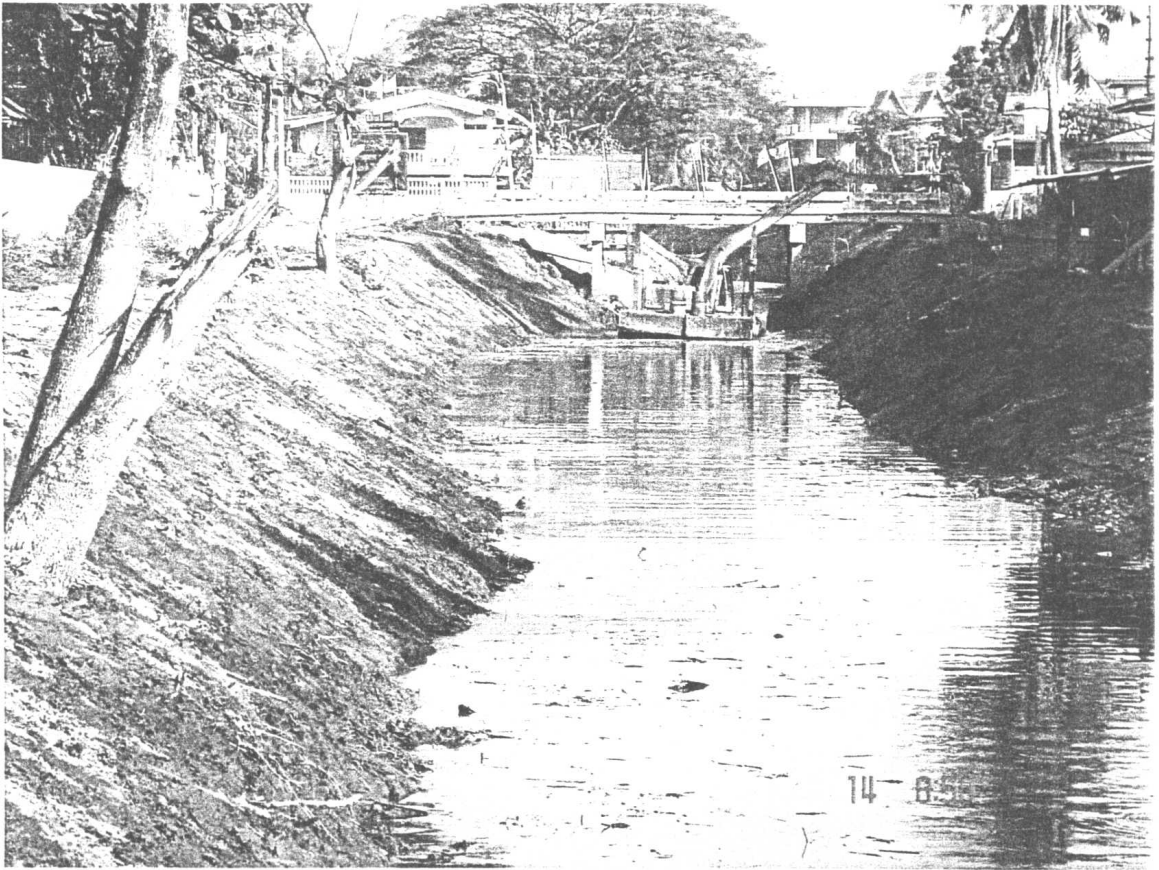

ขณะดำเนินการขุดลอกและตกแต่งริมตลิ่ง





ขณะดำเนินการขุดลอกและตักแต่งริมตลิ่ง



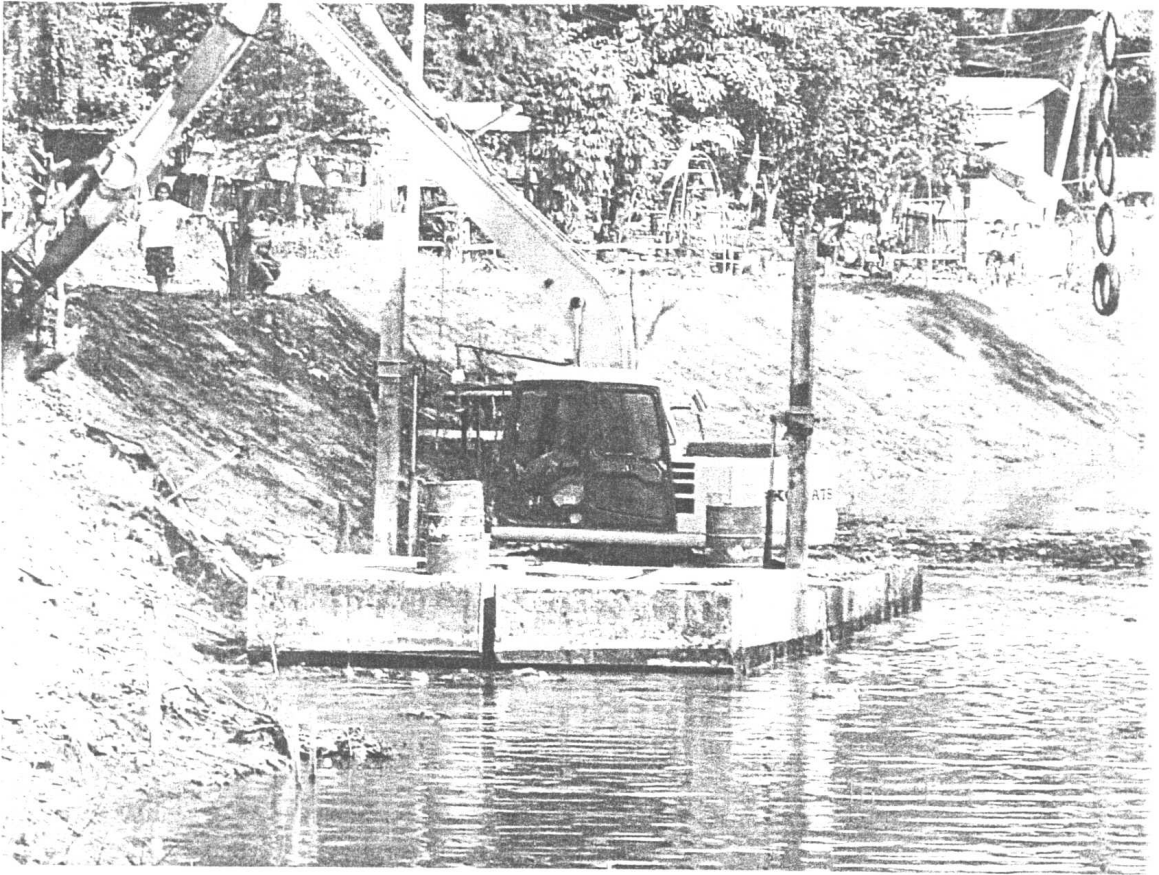

ขณะดำเนินการขุดลอกและตักแต่งริมตลิ่ง



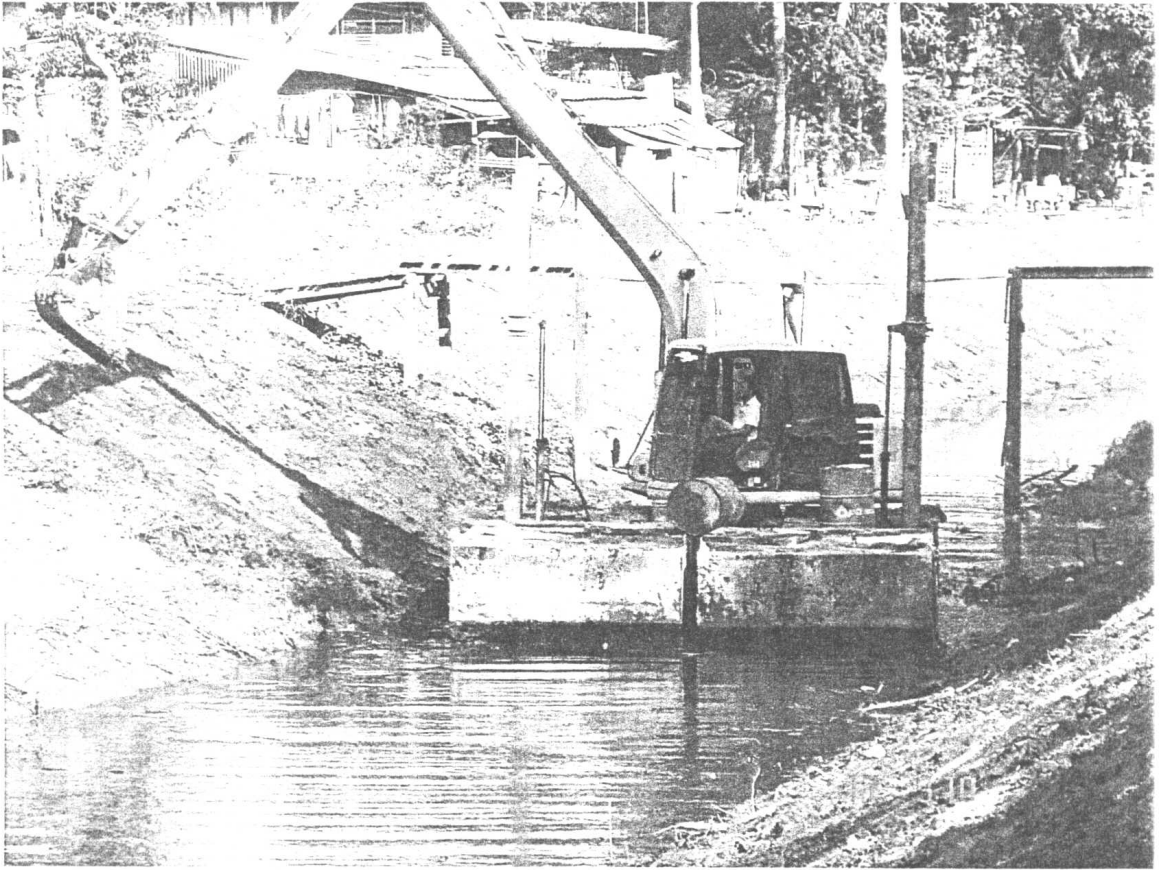

ขณะดำเนินการขุดลอกและตกแต่งริมตลิ่ง





สภาพหลังการดำเนินงานขุดลอกคลองสระบัว

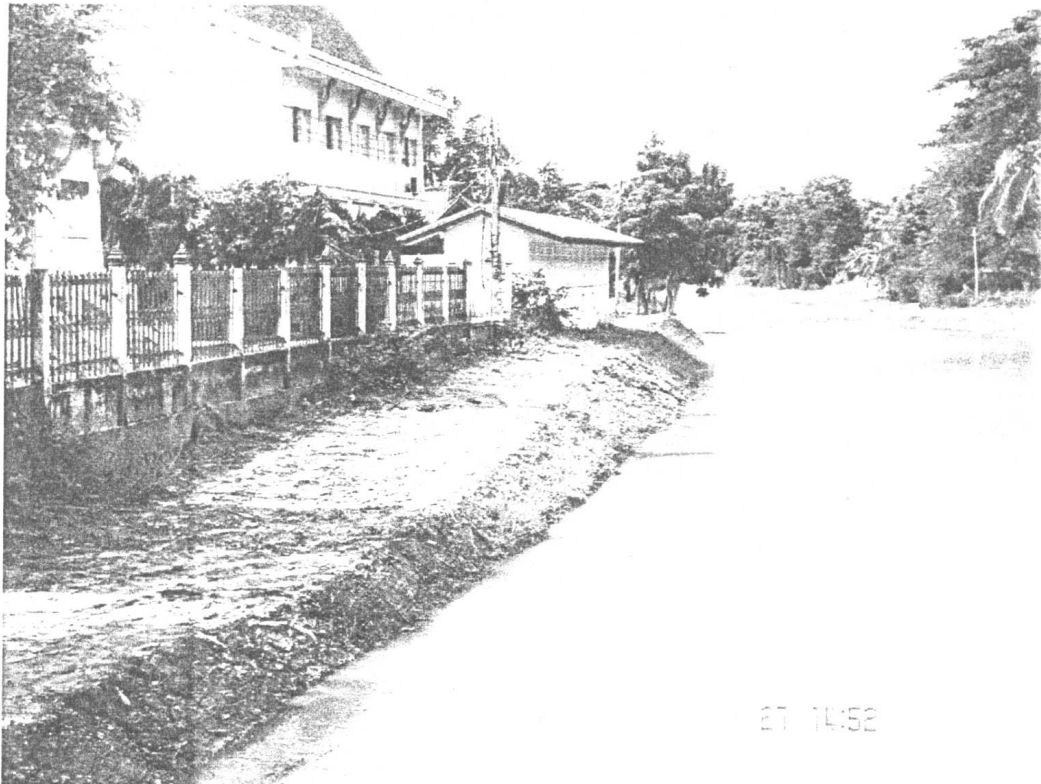

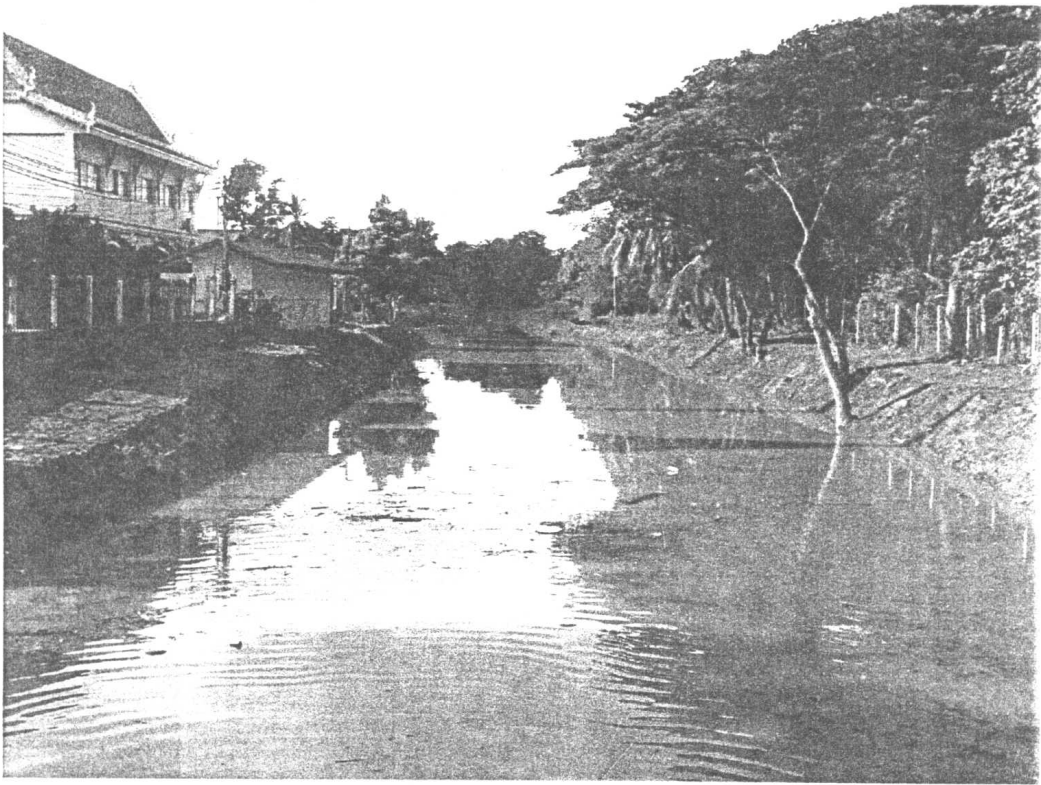

สภาพหลังการดำเนินงานขุดลอกคลองสระบัว



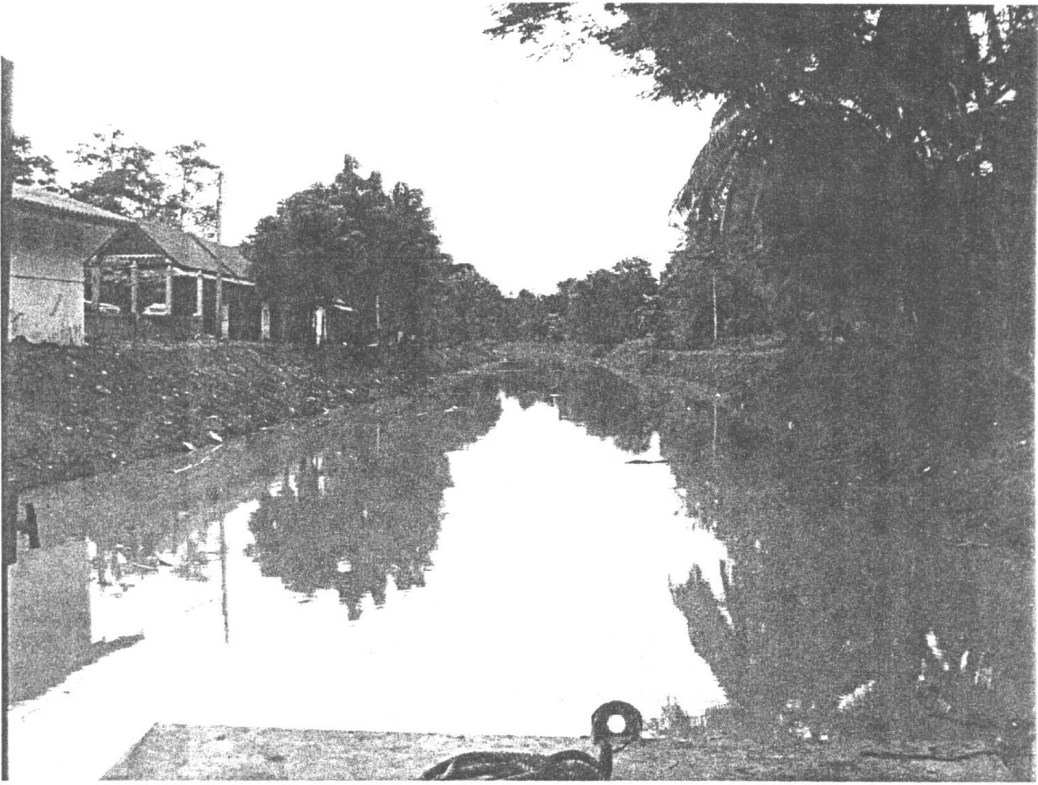

สภาพหลังการดำเนินงานขุดลอกคลองสระบัว

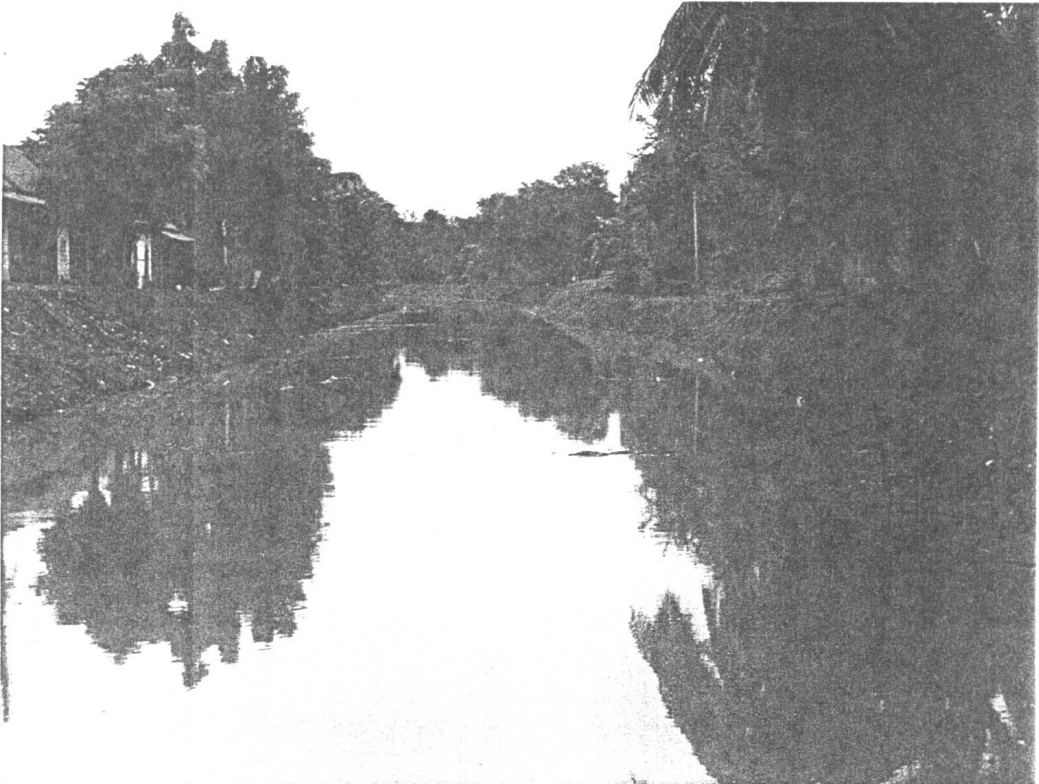



สภาพหลังการดำเนินงานขุดลอกคลองสระบัว

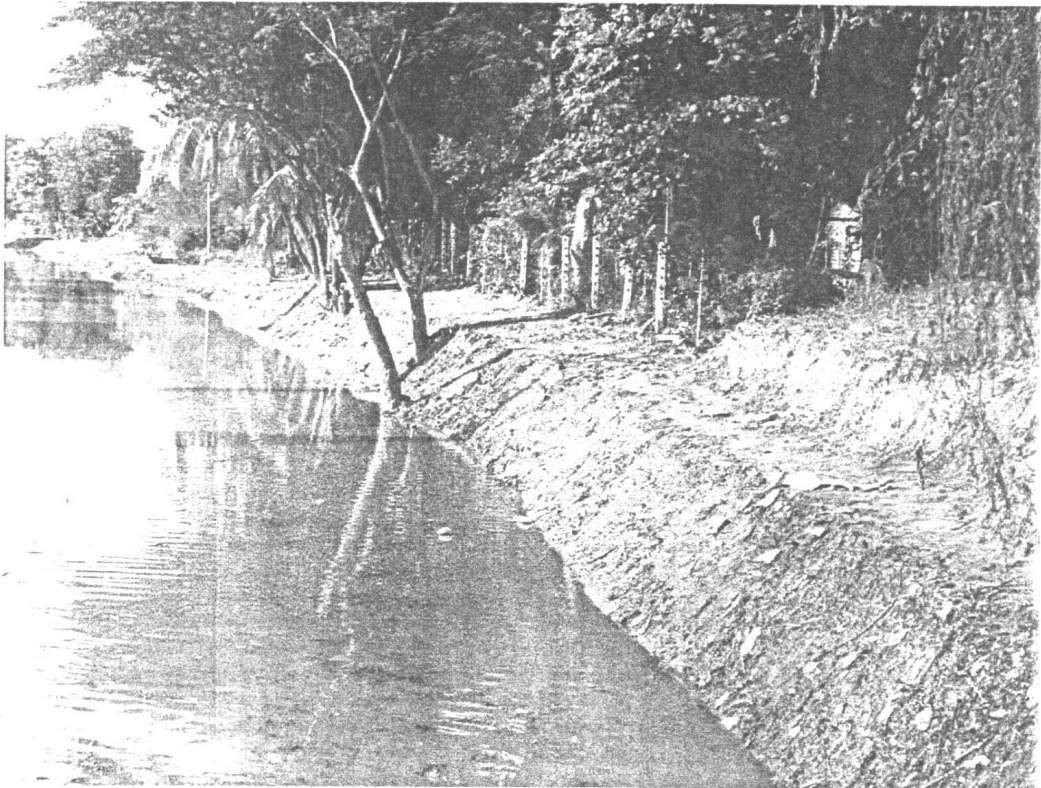

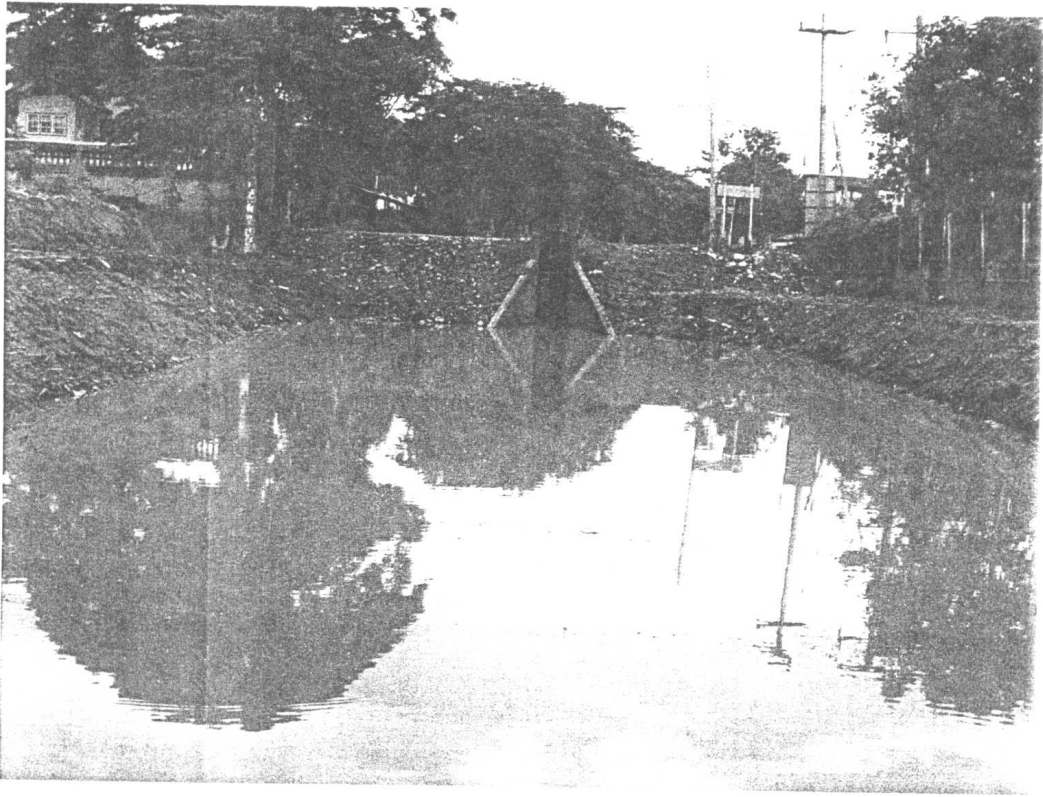

สภาพหลังการดำเนินงานขุดลอกคลองสระบัว

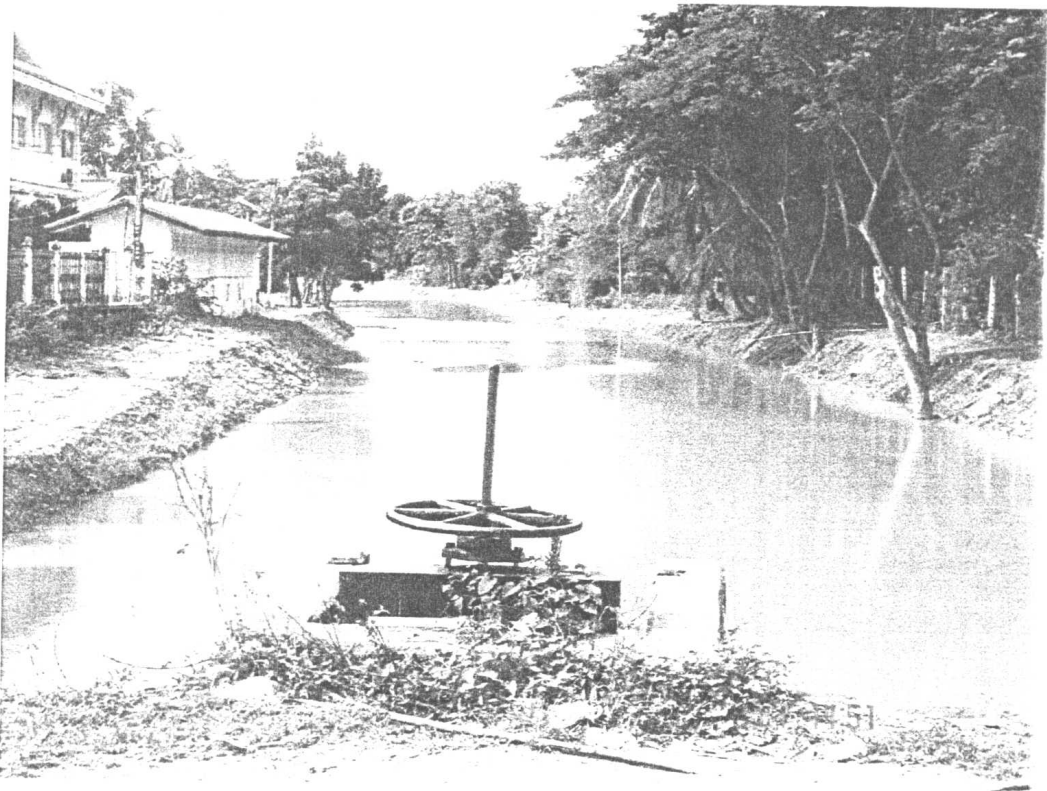



สภาพหลังการดำเนินงานขุดลอกคลองสระบัว



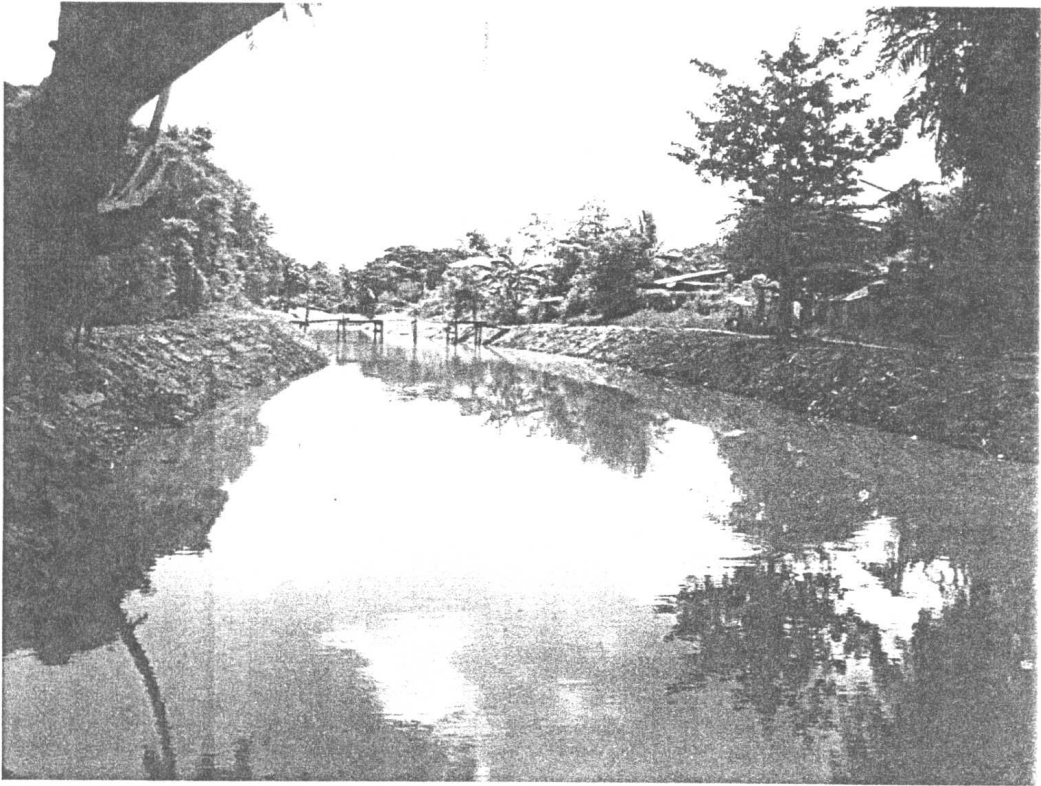

สภาพหลังการดำเนินงานขุดลอกคลองสระบัว



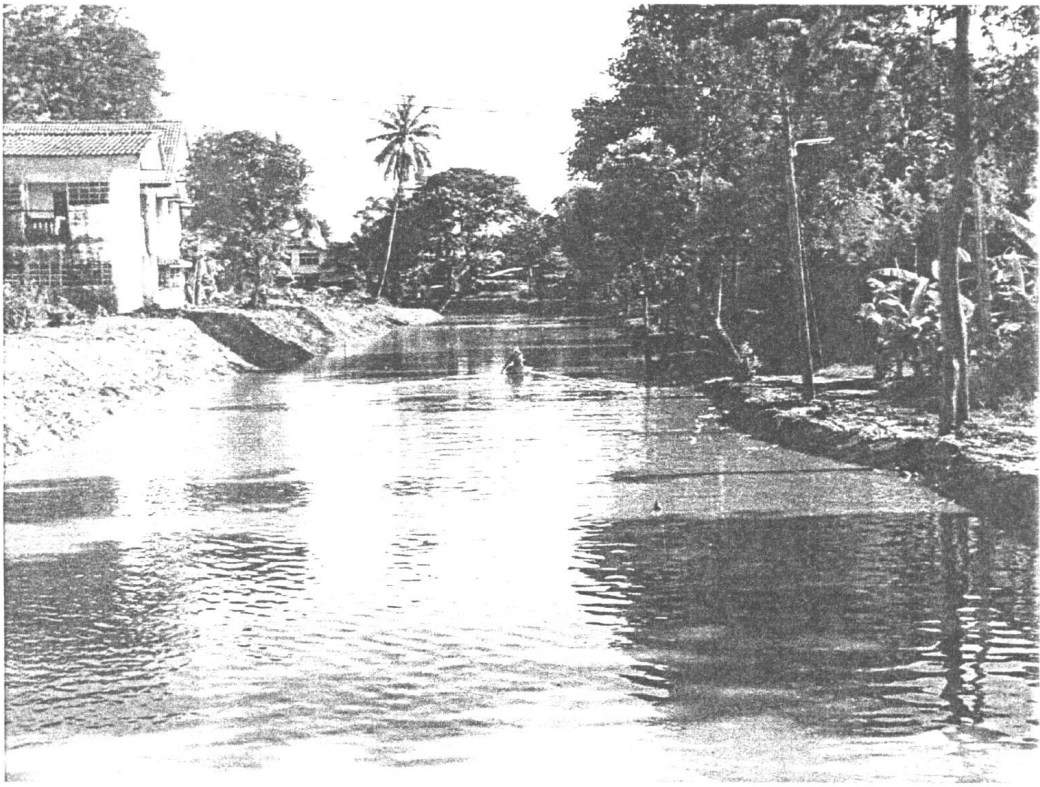

สภาพหลังการดำเนินงานขุดลอกคลองสระบัว



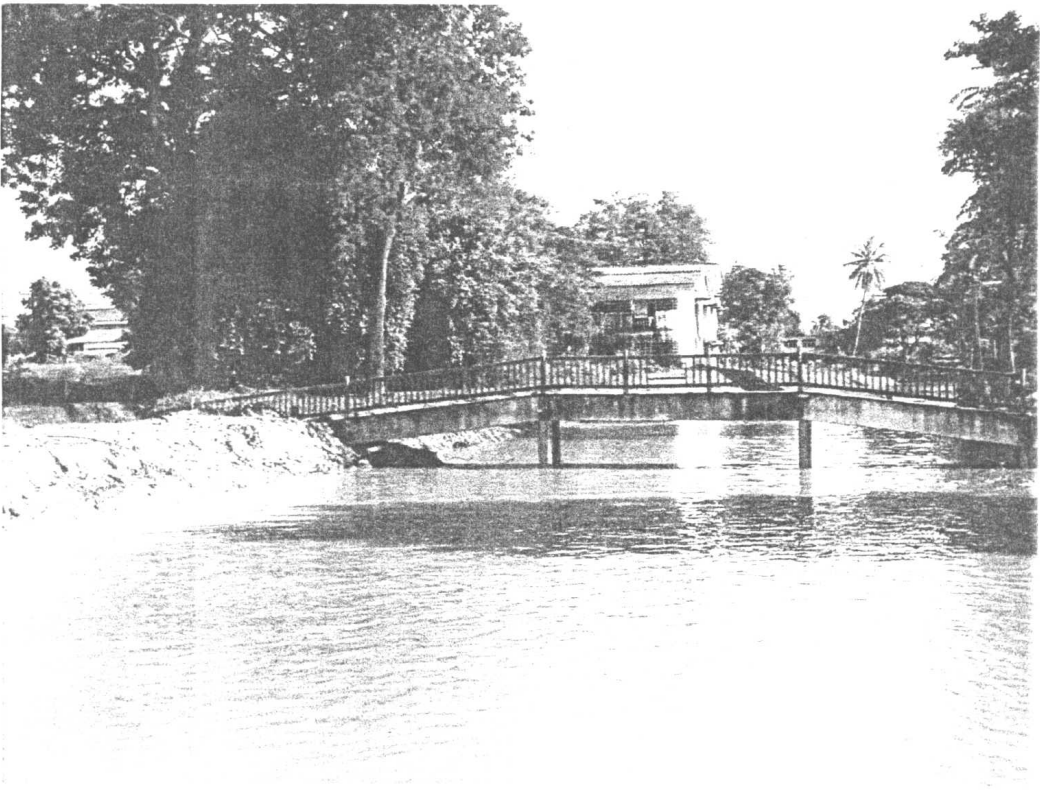

สภาพหลังการดำเนินงานขุดลอกคลองสระบัว





สภาพหลังการดำเนินงานขุดลอกคลองสระบัว



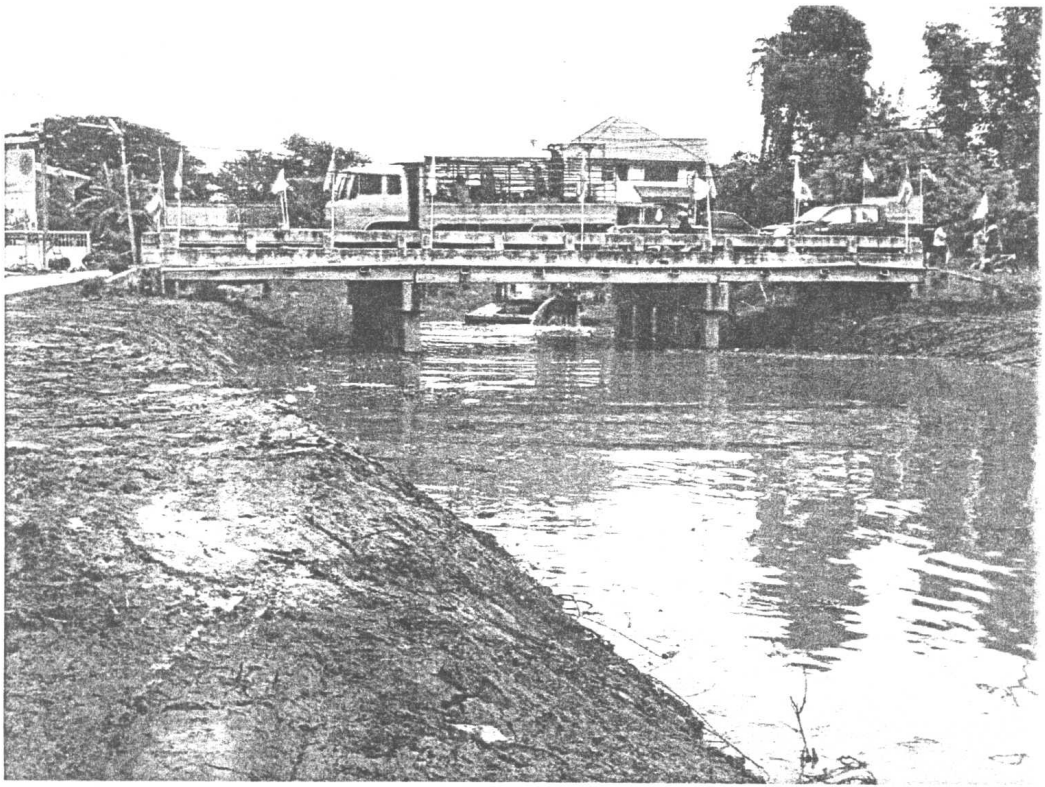

สภาพหลังการดำเนินงานขุดลอกคลองสระบัว

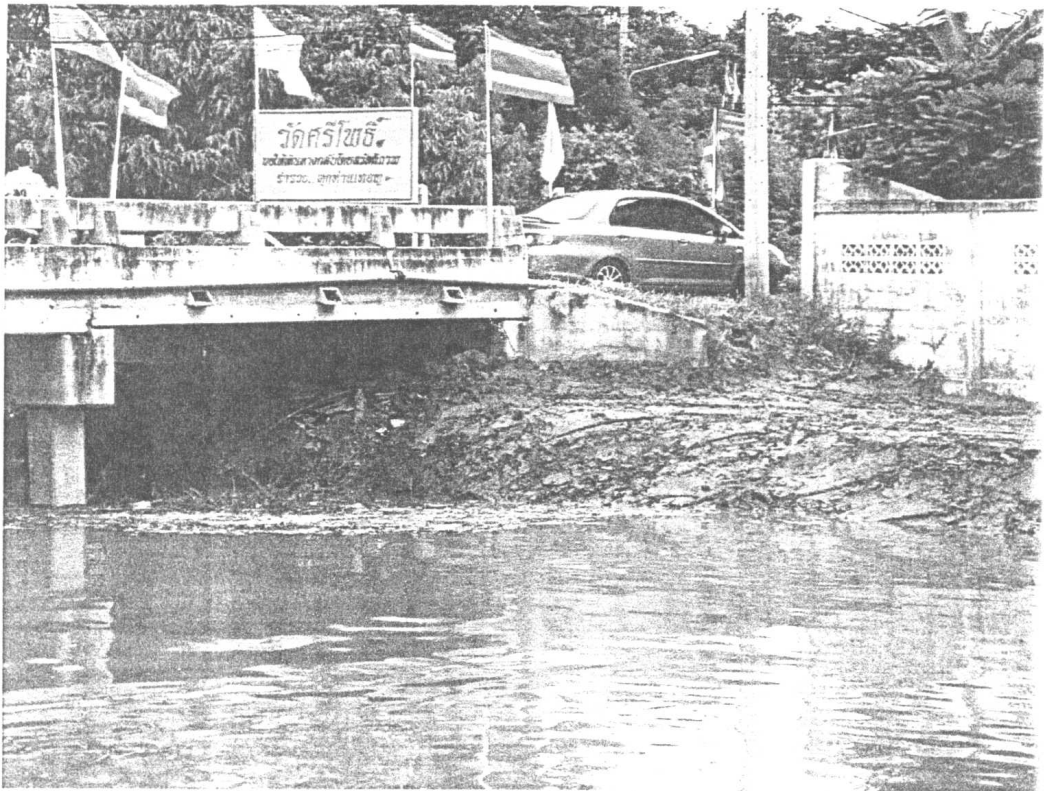

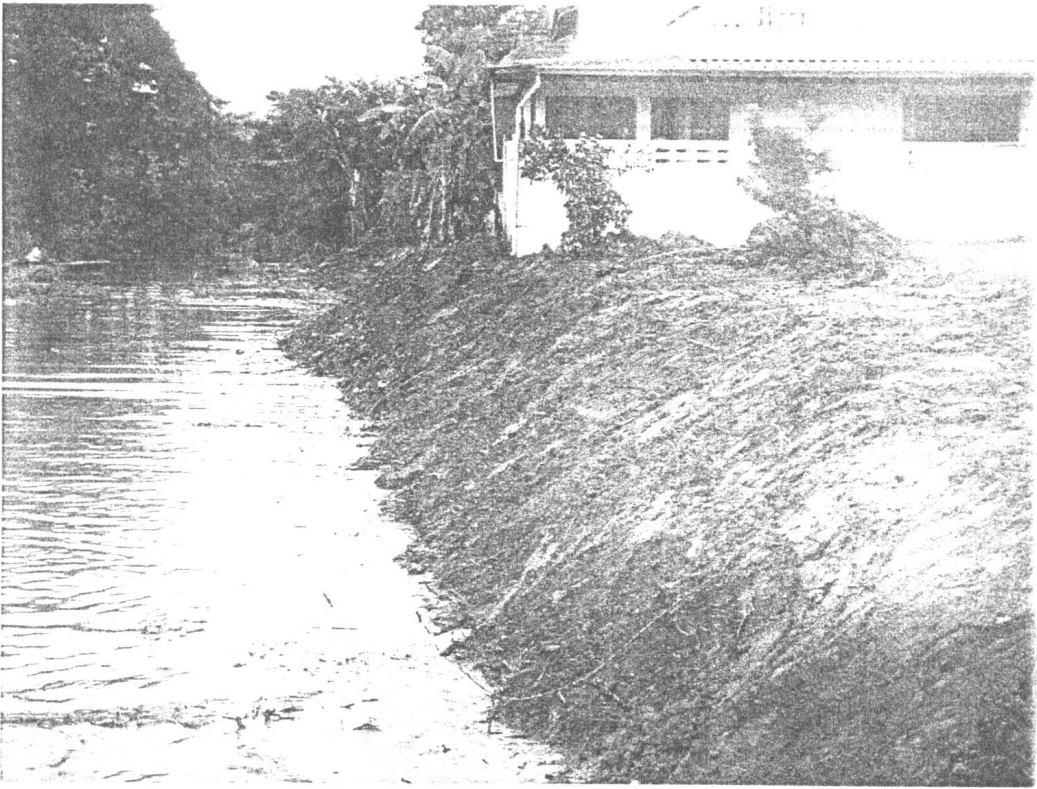

สภาพหลังการดำเนินงานขุดลอกคลองสระบัว





สภาพหลังการดำเนินงานขุดลอกคลองสระบัว





27 14:58

สภาพหลังการดำเนินงานขุดลอกคลองสระบัว



27 14:58

อภินันทนา
จากกรมชลประทาน



สภาพหลังการดำเนินงานขุดลอกคลองสระบัว



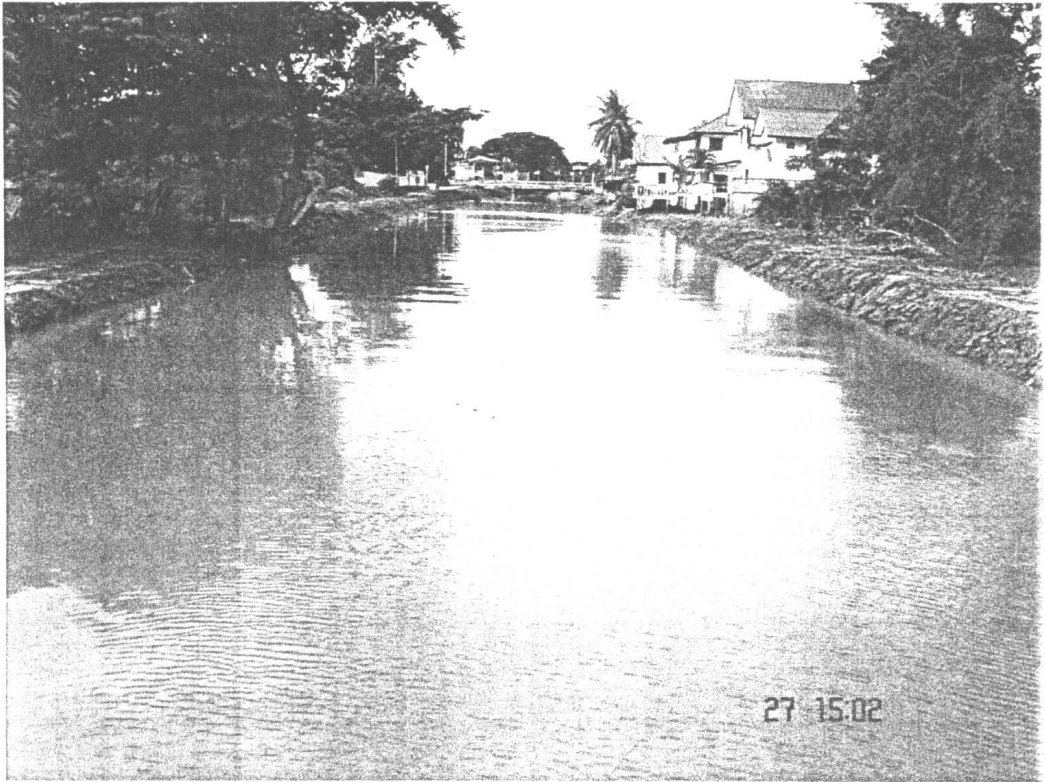

สภาพหลังการดำเนินงานขุดลอกคลองสระบัว





สภาพหลังการดำเนินงานขุดลอกคลองสระบัว

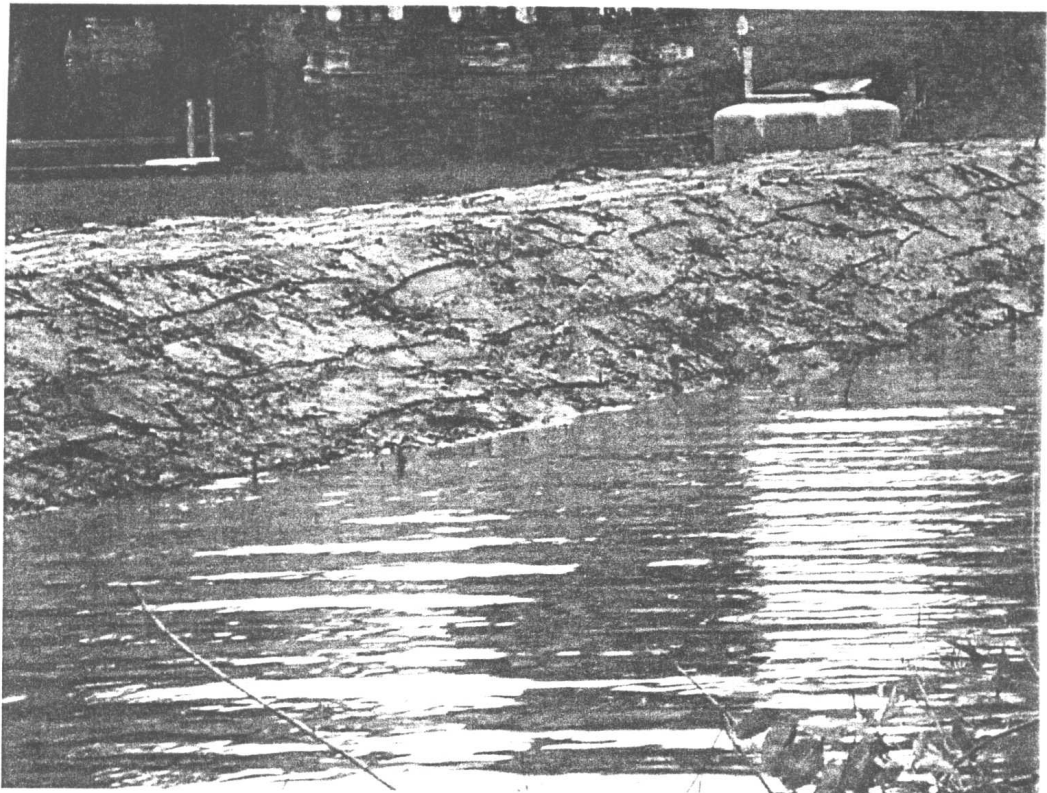



สภาพหลังการดำเนินงานขุดลอกคลองสระบัว





สภาพหลังการดำเนินงานขุดลอกคลองสระบัว

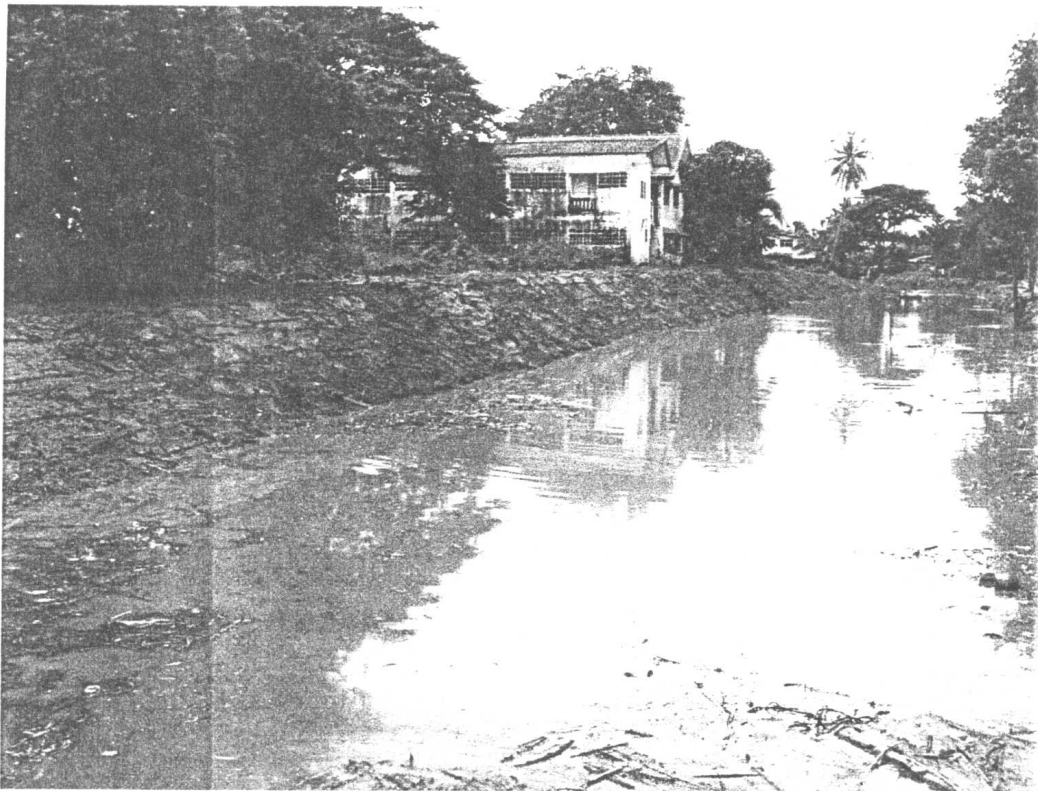



สภาพหลังการดำเนินงานขุดลอกคลองสระบัว

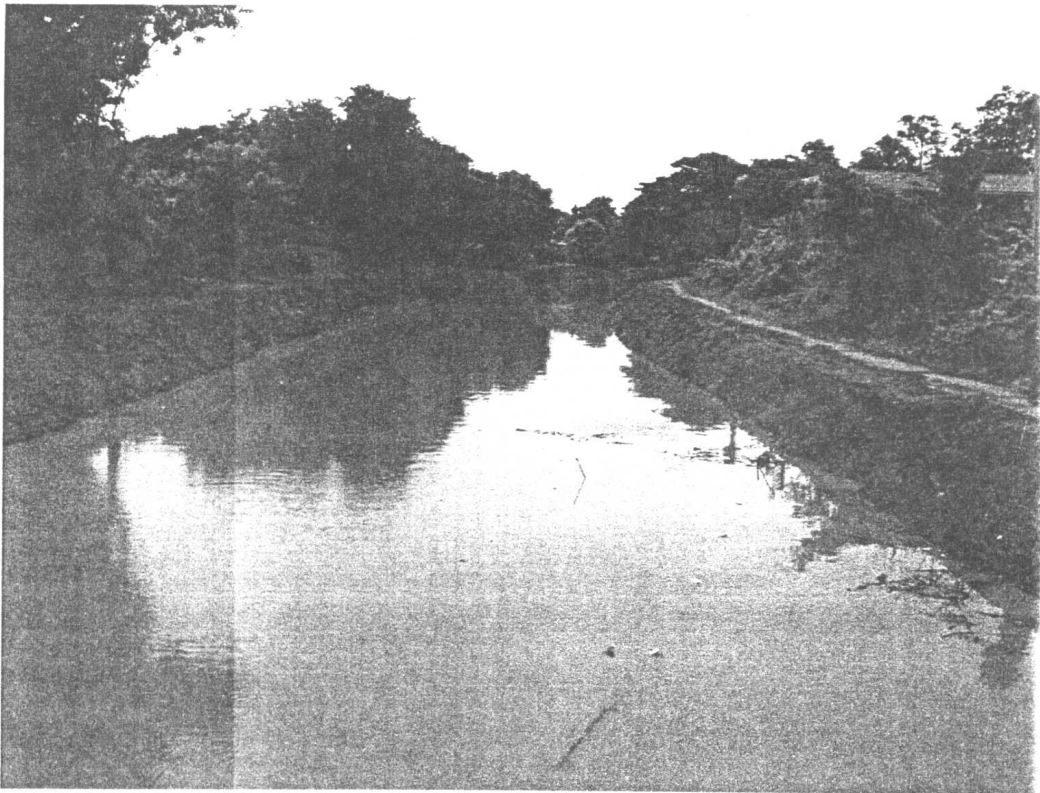

วัน/เดือน/ปี	รายการปฏิบัติงานของผู้รับจ้าง	หมายเหตุ
5/9/49	- ประกอบโป๊ะเพื่อนำแม่โคโรลงโป๊ะบริเวณพื้นที่ปฏิบัติงาน	ช่างโยธา 4 คน
	ขุดลอกคลองสระบัว ณ จุดเริ่มต้นหน้าวัดพระเมรุชิการาม	ช่างเขียนแบบ - คน
		ช่างปูน - คน
		ช่างไม้ - คน
		ช่างเหล็ก - คน
		คนงาน 3 คน
		ผู้ควบคุมงาน 2 คน

นายวิเชียร กิจสนาโยธิน
ผู้ควบคุมงาน

นายนัศรา ณ กาฬสินธุ์
ผู้ควบคุมงาน

วัน/เดือน/ปี	รายการปฏิบัติงานของผู้รับจ้าง	หมายเหตุ
6/9/49	- เครื่องจักร(แม่โคโร) ทำการกำจัดวัชพืชร่วมโค่นกำจัด	ช่างโยธา 2 คน
	ต้นไม้ที่ขึ้นตามชายคลองเพื่อให้มองเห็นผิวดินเดิมของคลอง	ช่างเขียนแบบ - คน
		ช่างปูน - คน
	* เริ่มดำเนินการที่ฝั่งคลองหน้าวัดพระเมรุชิการาม	ช่างไม้ - คน
	ตรงจุดเปิด - ปิดประตูน้ำ	ช่างเหล็ก - คน
		คนงาน 2 คน
		ผู้ควบคุมงาน 2 คน

นายวิเชียร กิจสนาโยธิน
ผู้ควบคุมงาน

นายนัศรา ณ กาฬสินธุ์
ผู้ควบคุมงาน

วัน/เดือน/ปี	รายการปฏิบัติงานของผู้รับจ้าง	หมายเหตุ
7/9/49	- เครื่องจักร(แม็คโคร) ทำการกำจัดวัชพืชพร้อมโค่นกำจัด	ช่างโยธา 2 คน
	ต้นไม้ที่ขึ้นตามชายคลองเพื่อให้มองเห็นผิวดินเดิมของคลอง	ช่างเขียนแบบ - คน
		ช่างปูน - คน
		ช่างไม้ - คน
		ช่างเหล็ก - คน
		คนงาน 2 คน
		ผู้ควบคุมงาน 2 คน

นายวิเชียร กิจสนาโยธิน
ผู้ควบคุมงาน

นายนิศรา ณ กาฬสินธุ์
ผู้ควบคุมงาน

วัน/เดือน/ปี	รายการปฏิบัติงานของผู้รับจ้าง	หมายเหตุ
8/9/49	- เครื่องจักร(แม็คโคร) ทำการกำจัดวัชพืชพร้อมโค่นกำจัด	ช่างโยธา 2 คน
	ต้นไม้ที่ขึ้นตามชายคลองเพื่อให้มองเห็นผิวดินเดิมของคลอง	ช่างเขียนแบบ - คน
		ช่างปูน - คน
	* เริ่มดำเนินการที่ฝังตรงข้ามวัดพระเมรุชุกราม	ช่างไม้ - คน
		ช่างเหล็ก - คน
		คนงาน 2 คน
		ผู้ควบคุมงาน 2 คน

นายวิเชียร กิจสนาโยธิน
ผู้ควบคุมงาน

นายนิศรา ณ กาฬสินธุ์
ผู้ควบคุมงาน

วัน/เดือน/ปี	รายการปฏิบัติงานของผู้รับจ้าง	หมายเหตุ
9/9/49	- เครื่องจักร(แม็คโคร) ทำการกำจัดวัชพืชพร้อมโคนกำจัด	ช่างโยธา 2 คน
	ต้นไม้ที่ขึ้นตามชายคลองเพื่อให้มองเห็นผิวดินเดิมของคลอง	ช่างเขียนแบบ - คน
		ช่างปูน - คน
	* เริ่มดำเนินการที่ฝังตรงข้ามวัดพระเมรุศึการาม	ช่างไม้ - คน
		ช่างเหล็ก - คน
		คนงาน 2 คน
		ผู้ควบคุมงาน 2 คน

นายวิเชียร กิจสนาโยธิน
ผู้ควบคุมงาน

นายนัศรา ณ กาฬสินธุ์
ผู้ควบคุมงาน

วัน/เดือน/ปี	รายการปฏิบัติงานของผู้รับจ้าง	หมายเหตุ
10/9/49	เนื่องจากสภาพดินเดิม เป็นดินปนทรายและดินกันคลอง	ช่างโยธา 2 คน
	เป็นดินเลนทำให้ยากแก่การทำค้ำใหม่ ทางช่างและหัวหน้างาน	ช่างเขียนแบบ - คน
	จึงต้องทำการตากดินเลนให้แห้งก่อนแล้วกลับมาตกแต่ง	ช่างปูน - คน
	ค้ำคลองให้มีสภาพตามแบบแปลน	ช่างไม้ - คน
		ช่างเหล็ก - คน
		คนงาน 2 คน
		ผู้ควบคุมงาน 2 คน

นายวิเชียร กิจสนาโยธิน
ผู้ควบคุมงาน

นายนัศรา ณ กาฬสินธุ์
ผู้ควบคุมงาน

วัน/เดือน/ปี	รายการปฏิบัติงานของผู้รับจ้าง	หมายเหตุ
11/9/49	- เครื่องจักร(แม็คโคร) ทำการขุดดินคันคลองให้มีความลึก	ช่างโยธา 2 คน
	ตามแบบที่กำหนดในสัญญา	ช่างเขียนแบบ - คน
	- พร้อมทำการตกแต่งปรับสภาพคันคลองให้มีความสวยงาม	ช่างปูน - คน
		ช่างไม้ - คน
		ช่างเหล็ก - คน
		คนงาน 2 คน
		ผู้ควบคุมงาน 2 คน

นายวิเชียร กิจสนาโยธิน
ผู้ควบคุมงาน

นายนศรา ณ กาฬสินธุ์
ผู้ควบคุมงาน

วัน/เดือน/ปี	รายการปฏิบัติงานของผู้รับจ้าง	หมายเหตุ
12/9/49	- เครื่องจักร(แม็คโคร) ทำการขุดดินคันคลองให้มีความลึก	ช่างโยธา 2 คน
	ตามแบบที่กำหนดในสัญญา	ช่างเขียนแบบ - คน
	- พร้อมทำการตกแต่งปรับสภาพคันคลองให้มีความสวยงาม	ช่างปูน - คน
		ช่างไม้ - คน
		ช่างเหล็ก - คน
		คนงาน 2 คน
		ผู้ควบคุมงาน 2 คน

นายวิเชียร กิจสนาโยธิน
ผู้ควบคุมงาน

นายนศรา ณ กาฬสินธุ์
ผู้ควบคุมงาน

วัน/เดือน/ปี	รายการปฏิบัติงานของผู้รับจ้าง	หมายเหตุ
13/9/49	- เครื่องจักร(แม็คโคร) ทำการขุดดินคันคลองให้มีความลึก	ช่างโยธา 2 คน
	ตามแบบที่กำหนดในสัญญา	ช่างเขียนแบบ - คน
	- พร้อมทำการตกแต่งปรับสภาพคันคลองให้มีความสวยงาม	ช่างปูน - คน
		ช่างไม้ - คน
		ช่างเหล็ก - คน
		คนงาน 2 คน
		ผู้ควบคุมงาน 2 คน

นายวิเชียร กิจสนาโยธิน
ผู้ควบคุมงาน

นายนัศรา ณ กาฬสินธุ์
ผู้ควบคุมงาน

วัน/เดือน/ปี	รายการปฏิบัติงานของผู้รับจ้าง	หมายเหตุ
14/9/49	- เครื่องจักร(แม็คโคร) ทำการขุดดินคันคลองให้มีความลึก	ช่างโยธา 2 คน
	ตามแบบที่กำหนดในสัญญา	ช่างเขียนแบบ - คน
	- พร้อมทำการตกแต่งปรับสภาพคันคลองให้มีความสวยงาม	ช่างปูน - คน
		ช่างไม้ - คน
		ช่างเหล็ก - คน
		คนงาน 2 คน
		ผู้ควบคุมงาน 2 คน

นายวิเชียร กิจสนาโยธิน
ผู้ควบคุมงาน

นายนัศรา ณ กาฬสินธุ์
ผู้ควบคุมงาน

วัน/เดือน/ปี	รายการปฏิบัติงานของผู้รับจ้าง	หมายเหตุ
15/9/49	- เครื่องจักร(แม็คโคร) ทำการขุดดินคันคลองให้มีความลึก	ช่างโยธา 2 คน
	ตามแบบที่กำหนดในสัญญา	ช่างเขียนแบบ - คน
	- พร้อมทำการตกแต่งปรับสภาพคันคลองให้มีความสวยงาม	ช่างปูน - คน
		ช่างไม้ - คน
		ช่างเหล็ก - คน
		คนงาน 2 คน
		ผู้ควบคุมงาน 2 คน

นายวิเชียร กิจสนาโยธิน
ผู้ควบคุมงาน

นายนศรา ณฑาทิสนธิ์
ผู้ควบคุมงาน

วัน/เดือน/ปี	รายการปฏิบัติงานของผู้รับจ้าง	หมายเหตุ
16/9/49	- เครื่องจักร(แม็คโคร) ทำการขุดดินคันคลองให้มีความลึก	ช่างโยธา 2 คน
	ตามแบบที่กำหนดในสัญญา	ช่างเขียนแบบ - คน
	- พร้อมทำการตกแต่งปรับสภาพคันคลองให้มีความสวยงาม	ช่างปูน - คน
		ช่างไม้ - คน
		ช่างเหล็ก - คน
		คนงาน 2 คน
		ผู้ควบคุมงาน 2 คน

นายวิเชียร กิจสนาโยธิน
ผู้ควบคุมงาน

นายนศรา ณฑาทิสนธิ์
ผู้ควบคุมงาน

วัน/เดือน/ปี	รายการปฏิบัติงานของผู้รับจ้าง	หมายเหตุ
19/9/49	- เครื่องจักร(แม็คโคร) ทำการกำจัดวัชพืชพร้อมโค่นกำจัด	ช่างโยธา 2 คน
	ต้นไม้ที่ขึ้นตามชายคลองเพื่อให้มองเห็นผิวดินเดิมของคลอง	ช่างเขียนแบบ - คน
		ช่างปูน - คน
	* จุดต่อจากวัดเจ้าย่าถึงวัดศรีโพธิ์	ช่างไม้ - คน
		ช่างเหล็ก - คน
		คนงาน 2 คน
		ผู้ควบคุมงาน 2 คน

นายวิเชียร กิจสนาโยธิน
ผู้ควบคุมงาน

นายณัศรา ณ กาฬสินธุ์
ผู้ควบคุมงาน

วัน/เดือน/ปี	รายการปฏิบัติงานของผู้รับจ้าง	หมายเหตุ
20/9/49	- เครื่องจักร(แม็คโคร) ทำการขุดดินคันคลองให้มีความลึก	ช่างโยธา 2 คน
	ตามแบบที่กำหนดในสัญญา	ช่างเขียนแบบ - คน
	- พร้อมทำการตกแต่งปรับสภาพคันคลองให้มีความสวยงาม	ช่างปูน - คน
		ช่างไม้ - คน
		ช่างเหล็ก - คน
		คนงาน 2 คน
		ผู้ควบคุมงาน 2 คน

นายวิเชียร กิจสนาโยธิน
ผู้ควบคุมงาน

นายณัศรา ณ กาฬสินธุ์
ผู้ควบคุมงาน

วัน/เดือน/ปี	รายการปฏิบัติงานของผู้รับจ้าง	หมายเหตุ
21/9/49	- เครื่องจักร(แม็คโคร) ทำการขุดดินคันคลองให้มีความลึก	ช่างโยธา 2 คน
	ตามแบบที่กำหนดในสัญญา	ช่างเขียนแบบ - คน
	- พร้อมทำการตักแต่งปรับสภาพคันคลองให้มีความสวยงาม	ช่างปูน - คน
		ช่างไม้ - คน
		ช่างเหล็ก - คน
		คนงาน 2 คน
		ผู้ควบคุมงาน 2 คน

นายวิเชียร กิจสนาโยธิน
ผู้ควบคุมงาน

นายนันทรา ณฑาทิสิษฐ์
ผู้ควบคุมงาน

วัน/เดือน/ปี	รายการปฏิบัติงานของผู้รับจ้าง	หมายเหตุ
22/9/49	- เครื่องจักร(แม็คโคร) ทำการขุดดินคันคลองให้มีความลึก	ช่างโยธา 2 คน
	ตามแบบที่กำหนดในสัญญา	ช่างเขียนแบบ - คน
	- พร้อมทำการตักแต่งปรับสภาพคันคลองให้มีความสวยงาม	ช่างปูน - คน
		ช่างไม้ - คน
		ช่างเหล็ก - คน
		คนงาน 2 คน
		ผู้ควบคุมงาน 2 คน

นายวิเชียร กิจสนาโยธิน
ผู้ควบคุมงาน

นายนันทรา ณฑาทิสิษฐ์
ผู้ควบคุมงาน

วัน/เดือน/ปี	รายการปฏิบัติงานของผู้รับจ้าง	หมายเหตุ
23/9/49	- เครื่องจักร(แม็คโคร) ทำการขุดดินคันคลองให้มีความลึก	ช่างโยธา 2 คน
	ตามแบบที่กำหนดในสัญญา	ช่างเขียนแบบ - คน
	- พร้อมทำการตกแต่งปรับสภาพคันคลองให้มีความสวยงาม	ช่างปูน - คน
		ช่างไม้ - คน
	* การทำงานตั้งแต่วันที่ 18 – 23 กันยายน 2549 ได้ทำการ	ช่างเหล็ก - คน
	ขุดลอกคลองสระบัวพร้อมกำจัดวัชพืชตกต่างปรับสภาพ	คนงาน 2 คน
	คันคลองจุดต่อวัดเจ้าป่าถึงวัดศรีโพธิ์	ผู้ควบคุมงาน 2 คน

นายวิเชียร กิจสนาโยธิน
ผู้ควบคุมงาน

นายนศรา ณฑภาพสินธุ์
ผู้ควบคุมงาน

วัน/เดือน/ปี	รายการปฏิบัติงานของผู้รับจ้าง	หมายเหตุ
24/9/49	- ทำการย้ายโป๊ะพร้อมเครื่องจักร(แม็คโคร) ข้ามสะพาน	ช่างโยธา 2 คน
	บริเวณวัดศรีโพธิ์ เพื่อทำการขุดลอกคลองกำจัดวัชพืชและ	ช่างเขียนแบบ - คน
	ตกแต่งปรับสภาพคันคลองจากจุดหน้าวัดศรีโพธิ์ถึงจุดสิ้นสุด	ช่างปูน - คน
	โครงการ	ช่างไม้ - คน
	* จุดต่อจากวัดศรีโพธิ์ถึงจุดสิ้นสุดโครงการ	ช่างเหล็ก - คน
		คนงาน 2 คน
		ผู้ควบคุมงาน 2 คน

นายวิเชียร กิจสนาโยธิน
ผู้ควบคุมงาน

นายนศรา ณฑภาพสินธุ์
ผู้ควบคุมงาน

วัน/เดือน/ปี	รายการปฏิบัติงานของผู้รับจ้าง	หมายเหตุ
25/9/49	- เครื่องจักร(แม็คโคร) ทำการกำจัดวัชพืชพร้อมโค่นต้นไม้	ช่างโยธา 2 คน
	ที่ขึ้นตามชายคลองเพื่อให้มองเห็นพื้นดินเดิมของคันคลอง	ช่างเขียนแบบ - คน
		ช่างปูน - คน
		ช่างไม้ - คน
		ช่างเหล็ก - คน
		คนงาน 2 คน
		ผู้ควบคุมงาน 2 คน

นายวิเชียร กิจสนาโยธิน
ผู้ควบคุมงาน

นายนัศรา ฤ กภาพสินธุ์
ผู้ควบคุมงาน

วัน/เดือน/ปี	รายการปฏิบัติงานของผู้รับจ้าง	หมายเหตุ
26/9/49	- เครื่องจักร(แม็คโคร) ทำการกำจัดวัชพืชพร้อมโค่นต้นไม้	ช่างโยธา 2 คน
	ที่ขึ้นตามชายคลองเพื่อให้มองเห็นพื้นดินเดิมของคันคลอง	ช่างเขียนแบบ - คน
		ช่างปูน - คน
		ช่างไม้ - คน
		ช่างเหล็ก - คน
		คนงาน 2 คน
		ผู้ควบคุมงาน 2 คน

นายวิเชียร กิจสนาโยธิน
ผู้ควบคุมงาน

นายนัศรา ฤ กภาพสินธุ์
ผู้ควบคุมงาน

วัน/เดือน/ปี	รายการปฏิบัติงานของผู้รับจ้าง	หมายเหตุ
27/9/49	- เครื่องจักร(แม็คโคร) ทำการขุดดินคันคลองให้มีความลึก	ช่างโยธา 2 คน
	ตามแบบที่กำหนดในสัญญา	ช่างเขียนแบบ - คน
	- พร้อมทำการตกแต่งปรับสภาพคันคลองให้มีความสวยงาม	ช่างปูน - คน
		ช่างไม้ - คน
	* ตั้งแต่วันที่ 6 กันยายน 2549 ถึงวันที่ 27 กันยายน 2549	ช่างเหล็ก - คน
	ปริมาณงานขุดลอกคลองประมาณ 1,000 เมตร จากจุดเริ่มต้น	คนงาน 2 คน
	โครงการวัดพระเมรุราชิกอารามจนถึงวัดครุฑ (ยึดตามสัญญา	ผู้ควบคุมงาน 2 คน
	950 เมตร)	
	จากจุดเริ่มต้นโครงการจนถึงจุดสิ้นสุดโครงการติดถนน	
	ปากคลองบางขวด ระยะทางประมาณ 1,800 เมตร	
	(ยึดตามแบบแปลนประกอบ)	

นายวิเชียร กิจสนาโยธิน
ผู้ควบคุมงาน

นายณัศรา ณฑาทิสนันธุ์
ผู้ควบคุมงาน

วัน/เดือน/ปี	รายการปฏิบัติงานของผู้รับจ้าง	หมายเหตุ
28/9/49	- เครื่องจักร(แม็คโคร) ทำการขุดดินคันคลองให้มีความลึก	ช่างโยธา 2 คน
	ตามแบบที่กำหนดในสัญญา	ช่างเขียนแบบ - คน
	- พร้อมทำการตกแต่งปรับสภาพคันคลองให้มีความสวยงาม	ช่างปูน - คน
		ช่างไม้ - คน
		ช่างเหล็ก - คน
		คนงาน 2 คน
		ผู้ควบคุมงาน 2 คน

นายวิเชียร กิจสนาโยธิน
ผู้ควบคุมงาน

นายณัศรา ณฑาทิสนันธุ์
ผู้ควบคุมงาน

วัน/เดือน/ปี	รายการปฏิบัติงานของผู้รับจ้าง	หมายเหตุ
29/9/49	- เครื่องจักร(แม่โคโร) หยุดทำงาน 1 วัน เนื่องจากฝนตก	ช่างโยธา 2 คน
	เกือบตลอดวัน จึงไม่สามารถทำงานต่อเนื่องได้ และหยุดงาน	ช่างเขียนแบบ - คน
	เพื่อเตรียมความพร้อม - เช็ดสภาพเครื่องจักร	ช่างปูน - คน
		ช่างไม้ - คน
		ช่างเหล็ก - คน
		คนงาน - คน
		ผู้ควบคุมงาน 2 คน

นายวิเชียร กิจสนาโยธิน
ผู้ควบคุมงาน

นายณรงค์ ณฑาทิสนธิ์
ผู้ควบคุมงาน

วัน/เดือน/ปี	รายการปฏิบัติงานของผู้รับจ้าง	หมายเหตุ
30/9/49	- เครื่องจักร(แม่โคโร) ทำการกำจัดวัชพืชพร้อมโค่นต้นไม้	ช่างโยธา 2 คน
	ที่ขึ้นตามชายคลองเพื่อให้มองเห็นพื้นดินเดิมของคันคลอง	ช่างเขียนแบบ - คน
		ช่างปูน - คน
		ช่างไม้ - คน
		ช่างเหล็ก - คน
		คนงาน 2 คน
		ผู้ควบคุมงาน 2 คน

นายวิเชียร กิจสนาโยธิน
ผู้ควบคุมงาน

นายณรงค์ ณฑาทิสนธิ์
ผู้ควบคุมงาน

วัน/เดือน/ปี	รายการปฏิบัติงานของผู้รับจ้าง	หมายเหตุ
1/10/49	- เครื่องจักร(แม็คโคร) ทำการกำจัดวัชพืชพร้อมโค่นต้นไม้	ช่างโยธา 2 คน
	ที่ขึ้นตามชายคลองเพื่อให้มองเห็นพื้นดินเดิมของคันคลอง	ช่างเขียนแบบ - คน
		ช่างปูน - คน
		ช่างไม้ - คน
		ช่างเหล็ก - คน
		คนงาน 2 คน
		ผู้ควบคุมงาน 2 คน

นายวิเชียร กิจสนาโยธิน
ผู้ควบคุมงาน

นายณรงค์ ฤ กภาพสินธุ์
ผู้ควบคุมงาน

วัน/เดือน/ปี	รายการปฏิบัติงานของผู้รับจ้าง	หมายเหตุ
2/10/49	- เครื่องจักร(แม็คโคร) ทำการขุดดินคันคลองให้มีความลึก	ช่างโยธา 2 คน
	ตามแบบที่กำหนดในสัญญา	ช่างเขียนแบบ - คน
	- พร้อมทำการตกแต่งปรับสภาพคันคลองให้มีความสวยงาม	ช่างปูน - คน
		ช่างไม้ - คน
		ช่างเหล็ก - คน
		คนงาน 2 คน
		ผู้ควบคุมงาน 2 คน

นายวิเชียร กิจสนาโยธิน
ผู้ควบคุมงาน

นายณรงค์ ฤ กภาพสินธุ์
ผู้ควบคุมงาน

วัน/เดือน/ปี	รายการปฏิบัติงานของผู้รับจ้าง	หมายเหตุ
3/10/49	- เครื่องจักร(แม็คโคร) ทำการขุดดินคันคลองให้มีความลึก	ช่างโยธา 2 คน
	ตามแบบที่กำหนดในสัญญา	ช่างเขียนแบบ - คน
	- พร้อมทำการตกแต่งปรับสภาพคันคลองให้มีความสวยงาม	ช่างปูน - คน
		ช่างไม้ - คน
		ช่างเหล็ก - คน
		คนงาน 2 คน
		ผู้ควบคุมงาน 2 คน

นายวิเชียร กิจสนาโยธิน
ผู้ควบคุมงาน

นายนครา ณ กาฬสินธุ์
ผู้ควบคุมงาน

วัน/เดือน/ปี	รายการปฏิบัติงานของผู้รับจ้าง	หมายเหตุ
4/10/49	- เนื่องจากปริมาณน้ำในคลองสระบัวมีปริมาณเพิ่มขึ้นจน	ช่างโยธา 2 คน
	ท่วมคันคลองทั้งสองฝั่งสาเหตุจากเกิดอุทกภัยหลายจังหวัด	ช่างเขียนแบบ - คน
	เป็นเหตุให้ประตูน้ำบริเวณวัดพระเมรุราชิการามไม่สามารถ	ช่างปูน - คน
	ปิดกั้นน้ำได้ จึงทำให้น้ำท่วมคลองสระบัวเครื่องจักรไม่	ช่างไม้ - คน
	สามารถทำงานได้	ช่างเหล็ก - คน
	- หจก. ได้ขอความเห็นจากผู้ควบคุมงานสำนักศิลปากรที่ 3	คนงาน 2 คน
	ขอทำการสงวนสิทธิ์เพื่อหยุดงาน	ผู้ควบคุมงาน 2 คน
	* การทำงานแล้วเสร็จตามสัญญา งานวันที่ 1 จึงส่งมอบงาน	
	การขุดลอกคลองสระบัวตามสัญญางวดที่ 1 ด้วย	

นายวิเชียร กิจสนาโยธิน
ผู้ควบคุมงาน

นายนครา ณ กาฬสินธุ์
ผู้ควบคุมงาน

วัน/เดือน/ปี	รายการปฏิบัติงานของผู้รับจ้าง	หมายเหตุ
5/10/49	หจก. ได้ทำการขุดลอกคลองและกำจัดวัชพืชบริเวณวัดครุฑ	ช่างโยธา 2 คน
	จนถึงจุดสิ้นสุดโครงการ(ตามแบบแปลน) แต่ไม่สามารถ	ช่างเขียนแบบ - คน
	ตักแต่งปรับสภาพคันคลองได้ เนื่องจากเกิดอุทกภัย ทำให้	ช่างปูน - คน
	น้ำท่วมตลิ่งชายคลอง หจก.จึงขอยุติงานชั่วคราวจนกว่า	ช่างไม้ - คน
	พื้นที่จะสามารถทำงานได้และ หจก.ขอสงวนสิทธิ์ในการ	ช่างเหล็ก - คน
	ต่อสัญญาออกไป	คนงาน - คน
		ผู้ควบคุมงาน 2 คน

นายวิเชียร กิจสนาโยธิน
ผู้ควบคุมงาน

นายณรงค์ ณฑาทิสนธิ์
ผู้ควบคุมงาน

วัน/เดือน/ปี	รายการปฏิบัติงานของผู้รับจ้าง	หมายเหตุ
6/10/49		ประสบปัญหาอุทกภัย
		น้ำท่วมภายในพื้นที่ทำการ
		ขุดลอกคลอง ผู้ว่าจ้างได้สั่ง
		ให้หจก.หยุดการปฏิบัติงาน
		ไว้เป็นการชั่วคราว ตั้งแต่
		วันที่ 6 ตุลาคม 2549

นายวิเชียร กิจสนาโยธิน
ผู้ควบคุมงาน

นายณรงค์ ณฑาทิสนธิ์
ผู้ควบคุมงาน

วัน/เดือน/ปี	รายการปฏิบัติงานของผู้รับจ้าง	หมายเหตุ
28/12/49	- ช่างและคนงานประกอบโป๊ะเพื่อที่จะได้นำแม่คโครลงโป๊ะ	ช่างโยธา 3 คน
	โดยเริ่มทำงานตั้งแต่บริเวณวัดศรีโพธิ์ไปจนถึงปากคลอง	ช่างเขียนแบบ - คน
	บางขวด โดยการขุดลอกคลองใหม่และขุดแต่งกันคลองใหม่	ช่างปูน - คน
	ทั้งหมด	ช่างไม้ - คน
		ช่างเหล็ก - คน
		คนงาน 3 คน
		ผู้ควบคุมงาน 2 คน

นายวิเชียร กิจสนาโยธิน
ผู้ควบคุมงาน

นายนัครา ณ กาฬสินธุ์
ผู้ควบคุมงาน

วัน/เดือน/ปี	รายการปฏิบัติงานของผู้รับจ้าง	หมายเหตุ
29/12/49	- วันหยุดประจำปี	ช่างโยธา - คน
		ช่างเขียนแบบ - คน
		ช่างปูน - คน
		ช่างไม้ - คน
		ช่างเหล็ก - คน
		คนงาน - คน
		ผู้ควบคุมงาน - คน

นายวิเชียร กิจสนาโยธิน
ผู้ควบคุมงาน

นายนัครา ณ กาฬสินธุ์
ผู้ควบคุมงาน

วัน/เดือน/ปี	รายการปฏิบัติงานของผู้รับจ้าง	หมายเหตุ
30/12/49	- วันหยุดประจำปี	ช่างโยธา - คน
		ช่างเขียนแบบ - คน
		ช่างปูน - คน
		ช่างไม้ - คน
		ช่างเหล็ก - คน
		คนงาน - คน
		ผู้ควบคุมงาน - คน

นายวิเชียร กิจสนาโยธิน
ผู้ควบคุมงาน

นายณัศรา ณ กาฬสินธุ์
ผู้ควบคุมงาน

วัน/เดือน/ปี	รายการปฏิบัติงานของผู้รับจ้าง	หมายเหตุ
31/12/49	- วันหยุดประจำปี	ช่างโยธา - คน
		ช่างเขียนแบบ - คน
		ช่างปูน - คน
		ช่างไม้ - คน
		ช่างเหล็ก - คน
		คนงาน - คน
		ผู้ควบคุมงาน - คน

นายวิเชียร กิจสนาโยธิน
ผู้ควบคุมงาน

นายณัศรา ณ กาฬสินธุ์
ผู้ควบคุมงาน

วัน/เดือน/ปี	รายการปฏิบัติงานของผู้รับจ้าง	หมายเหตุ
1/1/50	- วันหยุดประจำปี	ช่างโยธา - คน
		ช่างเขียนแบบ - คน
		ช่างปูน - คน
		ช่างไม้ - คน
		ช่างเหล็ก - คน
		คนงาน - คน
		ผู้ควบคุมงาน - คน

นายวิเชียร กิจสนาโยธิน
ผู้ควบคุมงาน

นายณัศรา ณ กภาพสินธุ์
ผู้ควบคุมงาน

วัน/เดือน/ปี	รายการปฏิบัติงานของผู้รับจ้าง	หมายเหตุ
2/1/50	- เครื่องจักร(แม็คโคร) ทำการขุด-ตักแต่งกันคลองและปรับสภาพคันคลองให้มีความสวยงาม	ช่างโยธา 2 คน
	- เริ่มต้น(งวดที่ 2) ตั้งแต่บริเวณวัดศรีโพธิ์ถึงปากคลองบางขวด	ช่างเขียนแบบ - คน
	- ระยะการทำงานเฉลี่ยวันละประมาณ 200 เมตร/วัน	ช่างปูน - คน
		ช่างไม้ - คน
		ช่างเหล็ก - คน
		คนงาน 1 คน
		ผู้ควบคุมงาน 2 คน

นายวิเชียร กิจสนาโยธิน
ผู้ควบคุมงาน

นายณัศรา ณ กภาพสินธุ์
ผู้ควบคุมงาน

วัน/เดือน/ปี	รายการปฏิบัติงานของผู้รับจ้าง	หมายเหตุ
3/1/50	- เครื่องจักร(แม็คโคร) ทำการขุด-ตักแต่งกันคลองและปรับสภาพคันคลองให้มีความสวยงาม	ช่างโยธา 2 คน ช่างเขียนแบบ - คน
	- เริ่มทำงานตั้งแต่บริเวณวัดศรีโพธิ์ถึงวัดครุฑ	ช่างปูน - คน
		ช่างไม้ - คน
		ช่างเหล็ก - คน
		คนงาน 1 คน
		ผู้ควบคุมงาน 2 คน

นายวิเชียร กิจสนาโยธิน
ผู้ควบคุมงาน

นายณัศรา ณ กาฬสินธุ์
ผู้ควบคุมงาน

วัน/เดือน/ปี	รายการปฏิบัติงานของผู้รับจ้าง	หมายเหตุ
4/1/50	- เครื่องจักร(แม็คโคร) ทำการขุด-ตักแต่งกันคลองและปรับสภาพคันคลองให้มีความสวยงาม	ช่างโยธา 2 คน ช่างเขียนแบบ - คน
	- เริ่มทำงานตั้งแต่บริเวณวัดครุฑถึงปากคลองบางขวด	ช่างปูน - คน
		ช่างไม้ - คน
		ช่างเหล็ก - คน
		คนงาน 1 คน
		ผู้ควบคุมงาน 2 คน

นายวิเชียร กิจสนาโยธิน
ผู้ควบคุมงาน

นายณัศรา ณ กาฬสินธุ์
ผู้ควบคุมงาน

วัน/เดือน/ปี	รายการปฏิบัติงานของผู้รับจ้าง	หมายเหตุ
5/1/50	- เครื่องจักร(แม็คโคร) ทำการขุด-ตักแต่งกันคลองและปรับสภาพคันคลองให้มีความสวยงาม	ช่างโยธา 2 คน ช่างเขียนแบบ - คน
	- เริ่มทำงานตั้งแต่บริเวณปากคลองบางขวดฝั่งตรงข้ามวัดครุฑ เพื่อย้อนกลับมาทำการขุด-ปรับแต่งสภาพคันคลองของอีกฝั่ง	ช่างปูน - คน ช่างไม้ - คน ช่างเหล็ก - คน
		คนงาน 1 คน
		ผู้ควบคุมงาน 2 คน

นายวิเชียร กิจสนาโยธิน
ผู้ควบคุมงาน

นายณรงค์ ณฑาทิณธุ์
ผู้ควบคุมงาน

วัน/เดือน/ปี	รายการปฏิบัติงานของผู้รับจ้าง	หมายเหตุ
6/1/50	- เครื่องจักร(แม็คโคร) ทำการขุดดินกันคลองพร้อมปรับแต่งสภาพคันคลองให้มีความสวยงาม	ช่างโยธา 2 คน ช่างเขียนแบบ - คน
		ช่างปูน - คน
		ช่างไม้ - คน
		ช่างเหล็ก - คน
		คนงาน 1 คน
		ผู้ควบคุมงาน 2 คน

นายวิเชียร กิจสนาโยธิน
ผู้ควบคุมงาน

นายณรงค์ ณฑาทิณธุ์
ผู้ควบคุมงาน

วัน/เดือน/ปี	รายการปฏิบัติงานของผู้รับจ้าง	หมายเหตุ
7/1/50	- เครื่องจักร(แม็คโคร) ทำการขุดดินกั้นคลองพร้อมปรับ	ช่างโยธา 2 คน
	แต่งสภาพคันคลองให้มีความสวยงาม	ช่างเขียนแบบ - คน
	* จุดเริ่มทำงานตั้งแต่บริเวณสะพานวัดศรีโพธิ์ถึงปากคลอง	ช่างปูน - คน
	บางขุดด้านทิศตะวันออกของสะพาน และย้อนกลับมาทาง	ช่างไม้ - คน
	ฝั่งทิศตะวันตกเรื่อยมาจนถึงจุดเริ่มต้นเดิมบริเวณวัดศรีโพธิ์	ช่างเหล็ก - คน
		คนงาน 1 คน
		ผู้ควบคุมงาน 2 คน

นายวิเชียร กิจสนาโยธิน
ผู้ควบคุมงาน

นายณรงค์ ณฑาทิสนันท์
ผู้ควบคุมงาน

วัน/เดือน/ปี	รายการปฏิบัติงานของผู้รับจ้าง	หมายเหตุ
8/1/50	- เครื่องจักร(แม็คโคร) ทำการขุดดินกั้นคลองพร้อมปรับ	ช่างโยธา 2 คน
	แต่งสภาพคันคลองให้มีความสวยงาม	ช่างเขียนแบบ - คน
		ช่างปูน - คน
		ช่างไม้ - คน
		ช่างเหล็ก - คน
		คนงาน 1 คน
		ผู้ควบคุมงาน 2 คน

นายวิเชียร กิจสนาโยธิน
ผู้ควบคุมงาน

นายณรงค์ ณฑาทิสนันท์
ผู้ควบคุมงาน

วัน/เดือน/ปี	รายการปฏิบัติงานของผู้รับจ้าง	หมายเหตุ
9/1/50	- เครื่องจักร(แม็คโคร) ทำการขุดดินกันคลองพร้อมปรับ	ช่างโยธา 2 คน
	แต่งสภาพคันคลองให้มีความสวยงาม	ช่างเขียนแบบ - คน
		ช่างปูน - คน
		ช่างไม้ - คน
		ช่างเหล็ก - คน
		คนงาน 1 คน
		ผู้ควบคุมงาน 2 คน

นายวิเชียร กิจสนาโยธิน
ผู้ควบคุมงาน

นายณรงค์รา ณ กาฬสินธุ์
ผู้ควบคุมงาน

วัน/เดือน/ปี	รายการปฏิบัติงานของผู้รับจ้าง	หมายเหตุ
10/1/50	- เครื่องจักร(แม็คโคร) ทำการขุดดินกันคลองพร้อมปรับ	ช่างโยธา 2 คน
	แต่งสภาพคันคลองให้มีความสวยงาม	ช่างเขียนแบบ - คน
		ช่างปูน - คน
		ช่างไม้ - คน
		ช่างเหล็ก - คน
		คนงาน 1 คน
		ผู้ควบคุมงาน 2 คน

นายวิเชียร กิจสนาโยธิน
ผู้ควบคุมงาน

นายณรงค์รา ณ กาฬสินธุ์
ผู้ควบคุมงาน

วัน/เดือน/ปี	รายการปฏิบัติงานของผู้รับจ้าง	หมายเหตุ
11/1/50	- เครื่องจักร(แม็คโคร) ทำการขุดดินกั้นคลองพร้อมปรับ	ช่างโยธา 2 คน
	แต่งสภาพคันคลองให้มีความสวยงาม	ช่างเขียนแบบ - คน
	* เครื่องจักรลวดได้สะพานวัดศรีโพธิ์เพื่อทำการขุดลอกคลอง	ช่างปูน - คน
	ตั้งแต่บริเวณวัดศรีโพธิ์จนถึงบริเวณวัดเจ้าท่าทั้งสองฝั่ง	ช่างไม้ - คน
		ช่างเหล็ก - คน
		คนงาน 1 คน
		ผู้ควบคุมงาน 2 คน

นายวิเชียร กิจสนาโยธิน
ผู้ควบคุมงาน

นายนัศรา ณ กภาพสินธุ์
ผู้ควบคุมงาน

วัน/เดือน/ปี	รายการปฏิบัติงานของผู้รับจ้าง	หมายเหตุ
12/1/50	- เครื่องจักร(แม็คโคร) ทำการขุดดินกั้นคลองพร้อมปรับ	ช่างโยธา 2 คน
	แต่งสภาพคันคลองให้มีความสวยงาม	ช่างเขียนแบบ - คน
		ช่างปูน - คน
		ช่างไม้ - คน
		ช่างเหล็ก - คน
		คนงาน 1 คน
		ผู้ควบคุมงาน 2 คน

นายวิเชียร กิจสนาโยธิน
ผู้ควบคุมงาน

นายนัศรา ณ กภาพสินธุ์
ผู้ควบคุมงาน

วัน/เดือน/ปี	รายการปฏิบัติงานของผู้รับจ้าง	หมายเหตุ
13/1/50	- เครื่องจักร(แม็คโคร) ทำการขุดดินกันคลองพร้อมปรับ	ช่างโยธา 2 คน
	แต่งสภาพคันคลองให้มีความสวยงาม	ช่างเขียนแบบ - คน
		ช่างปูน - คน
		ช่างไม้ - คน
		ช่างเหล็ก - คน
		คนงาน 1 คน
		ผู้ควบคุมงาน 2 คน

นายวิเชียร กิจสนาโยธิน
ผู้ควบคุมงาน

นายนศรา ณ กาฬสินธุ์
ผู้ควบคุมงาน

วัน/เดือน/ปี	รายการปฏิบัติงานของผู้รับจ้าง	หมายเหตุ
14/1/50	- เครื่องจักร(แม็คโคร) ทำการขุดดินกันคลองพร้อมปรับ	ช่างโยธา 2 คน
	แต่งสภาพคันคลองให้มีความสวยงาม	ช่างเขียนแบบ - คน
	* เครื่องจักรข้ามสะพานวัดเจ้าย่าเพื่อทำการขุดลอกคลอง	ช่างปูน - คน
	ตั้งแต่บริเวณวัดพระเมรุราชิการามทั้งสองฝั่งคลอง	ช่างไม้ - คน
		ช่างเหล็ก - คน
		คนงาน 1 คน
		ผู้ควบคุมงาน 2 คน

นายวิเชียร กิจสนาโยธิน
ผู้ควบคุมงาน

นายนศรา ณ กาฬสินธุ์
ผู้ควบคุมงาน

วัน/เดือน/ปี	รายการปฏิบัติงานของผู้รับจ้าง	หมายเหตุ
15/1/50	- เครื่องจักร(แม็คโคร) ทำการขุดดินกันคลองพร้อมปรับ	ช่างโยธา 2 คน
	แต่งสภาพคันคลองให้มีความสวยงาม	ช่างเขียนแบบ - คน
		ช่างปูน - คน
		ช่างไม้ - คน
		ช่างเหล็ก - คน
		คนงาน 1 คน
		ผู้ควบคุมงาน 2 คน

นายวิเชียร กิจสนาโยธิน
ผู้ควบคุมงาน

นายนัศรา ณฑาทิสนันท์
ผู้ควบคุมงาน

วัน/เดือน/ปี	รายการปฏิบัติงานของผู้รับจ้าง	หมายเหตุ
16/1/50	- เครื่องจักร(แม็คโคร) ทำการขุดดินกันคลองพร้อมปรับ	ช่างโยธา 2 คน
	แต่งสภาพคันคลองให้มีความสวยงาม	ช่างเขียนแบบ - คน
		ช่างปูน - คน
		ช่างไม้ - คน
		ช่างเหล็ก - คน
		คนงาน 1 คน
		ผู้ควบคุมงาน 2 คน

นายวิเชียร กิจสนาโยธิน
ผู้ควบคุมงาน

นายนัศรา ณฑาทิสนันท์
ผู้ควบคุมงาน

วัน/เดือน/ปี	รายการปฏิบัติงานของผู้รับจ้าง	หมายเหตุ
17/1/50	- เครื่องจักร(แม็คโคร) ทำการขุดดินกันคลองพร้อมปรับ	ช่างโยธา 2 คน
	แต่งสภาพคันคลองให้มีความสวยงาม	ช่างเขียนแบบ - คน
	* การทำงานขุดลอกคลองได้เสร็จสิ้นตามสัญญาจ้าง(งวดที่2)	ช่างปูน - คน
	และได้แจ้งให้ทางผู้ควบคุมงานได้รับทราบ	ช่างไม้ - คน
		ช่างเหล็ก - คน
		คนงาน 1 คน
		ผู้ควบคุมงาน 2 คน

นายวิเชียร กิจสนาโยธิน
ผู้ควบคุมงาน

นายนครา ณ กาฬสินธุ์
ผู้ควบคุมงาน

วัน/เดือน/ปี	รายการปฏิบัติงานของผู้รับจ้าง	หมายเหตุ
18/1/50	- การทำงานขุดลอกคลองสระบัว (งวดที่ 2) ได้แล้วเสร็จ	ช่างโยธา 2 คน
	ตามสัญญาจ้างเรียบร้อยแล้ว พร้อมทั้งจัดเก็บทำความสะอาด	ช่างเขียนแบบ - คน
	ในสถานที่ทำงานให้เรียบร้อย	ช่างปูน - คน
		ช่างไม้ - คน
		ช่างเหล็ก - คน
		คนงาน 1 คน
		ผู้ควบคุมงาน 2 คน

นายวิเชียร กิจสนาโยธิน
ผู้ควบคุมงาน

นายนครา ณ กาฬสินธุ์
ผู้ควบคุมงาน

วัน/เดือน/ปี	รายการปฏิบัติงานของผู้รับจ้าง	หมายเหตุ
17/9/49	- เครื่องจักร(แม็คโคร) ทำการขุดดินคันคลองให้มีความลึก	ช่างโยธา 2 คน
	ตามแบบที่กำหนดในสัญญา	ช่างเขียนแบบ - คน
	- พร้อมทำการตกแต่งปรับสภาพคันคลองให้มีความสวยงาม	ช่างปูน - คน
		ช่างไม้ - คน
	* การทำงานตั้งแต่วันที่ 6 – 10 กันยายน 2549 ได้ทำการ	ช่างเหล็ก - คน
	ขุดลอกคลองสระบัวพร้อมกำจัดวัชพืชตกแต่งปรับสภาพ	คนงาน 2 คน
	คันคลองจากจุดเริ่มต้นวัดพระเมรุขี้การามถึงวัดเจ้ายา	ผู้ควบคุมงาน 2 คน

นายวิเชียร กิจสนาโยธิน
ผู้ควบคุมงาน

นายนครา ณ กาฬสินธุ์
ผู้ควบคุมงาน

วัน/เดือน/ปี	รายการปฏิบัติงานของผู้รับจ้าง	หมายเหตุ
18/9/49	- ทำการย้ายโป๊ะพร้อมเครื่องจักร(แม็คโคร)ข้ามสะพาน	ช่างโยธา 2 คน
	วัดเจ้ายาเพื่อทำการขุดลอกคลองกำจัดวัชพืชและตกแต่ง	ช่างเขียนแบบ - คน
	ปรับสภาพคันคลองจากจุดวัดเจ้ายาถึงสะพานวัดศรีโพธิ์	ช่างปูน - คน
		ช่างไม้ - คน
		ช่างเหล็ก - คน
		คนงาน 2 คน
		ผู้ควบคุมงาน 2 คน

นายวิเชียร กิจสนาโยธิน
ผู้ควบคุมงาน

นายนครา ณ กาฬสินธุ์
ผู้ควบคุมงาน

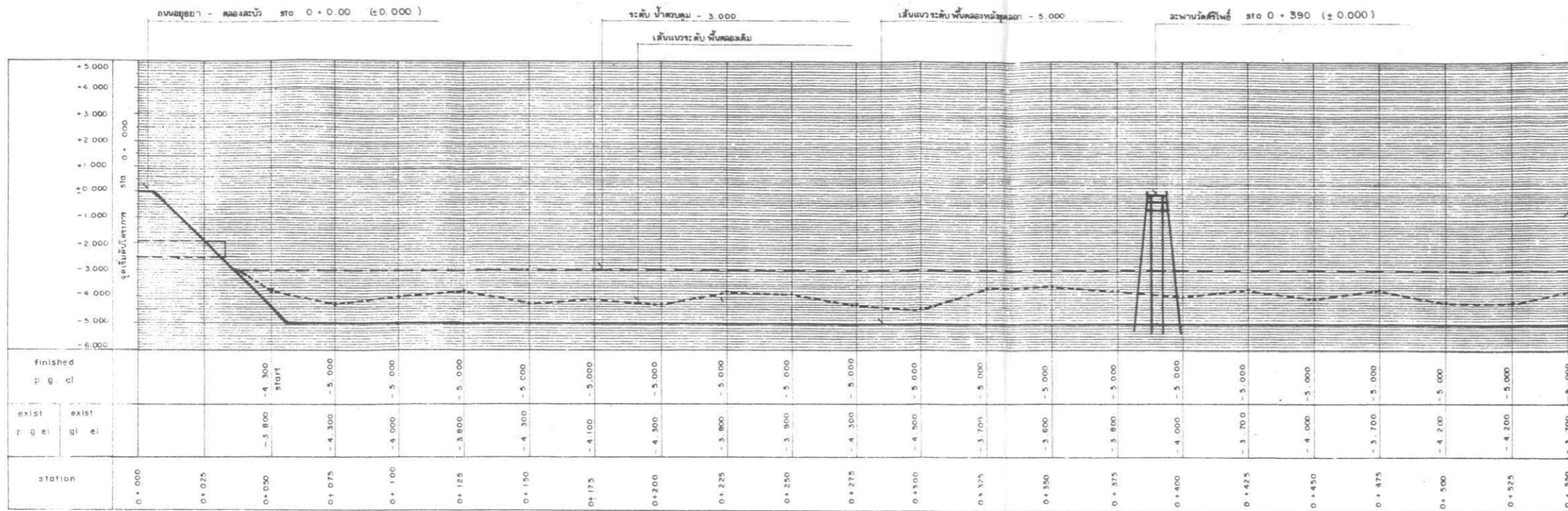

รูปตัด ตามยาวแนวคลองลกระบัว
มาตราส่วน 1 : 1000

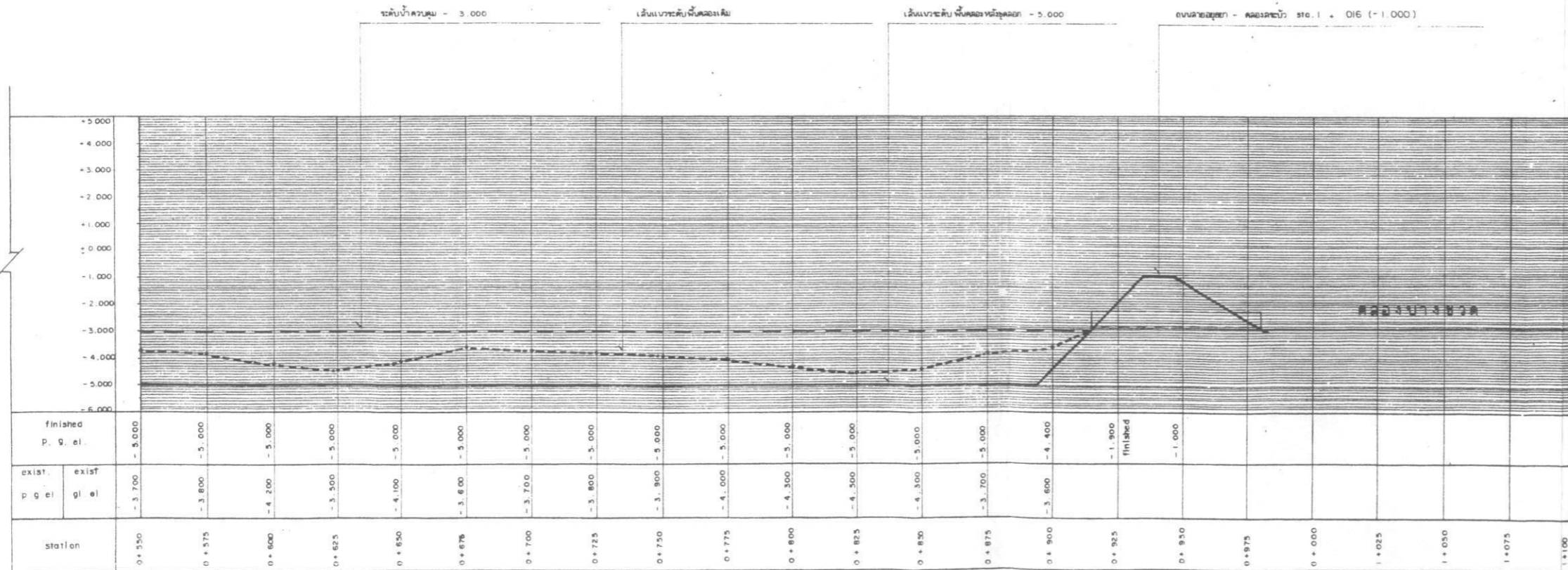

รูปตัด ตามยาวแนวคลองลกระบัว
มาตราส่วน 1 : 1000

ผู้จัดทำ

ผู้ปฏิบัติ

สำรวจ เขียนแบบ

สำรวจ	ฝ่ายโบราณคดี		
นายช่างสำรวจ	วิศิษฐ์ศักดิ์ น้อยกระ		
เขียน	เทอดศักดิ์ เข็มจระ	<i>Signature</i>	11/10/60
คัดลอก	ชัยสิทธิ์ ลารชาม		

วิเคราะห์รูปแบบ

นายช่างโยธา	เทอดศักดิ์ เข็มจระ	<i>Signature</i>	11/10/60
นายช่างศิลปกรรม	ทรงยศ วงศ์ประพจน์		
นักวิชาการช่างศิลป์			
นักโบราณคดี			
สถาปนิก			
ภูมิสถาปนิก			
วิศวกรโยธา			
วิศวกร			
นักวิทยาศาสตร์			

ออกแบบ

นายช่างโยธา			
นายช่างศิลปกรรม			
นักวิชาการช่างศิลป์			
สถาปนิก			
ภูมิสถาปนิก			
วิศวกรโยธา			
วิศวกร			
นักวิทยาศาสตร์			

ตรวจ / เห็นชอบ

สถาปนิก			
วิศวกร			
นักวิชาการช่างศิลป์			
หน. กลุ่มวิชาการโบราณคดี			
เจ้าหน้าที่บริหารงานช่าง	พเยาว์ เข็มจระ	<i>Signature</i>	
ผอ. ลงง. ศก. ที่ ๓	เอก สัทธมาศย์	<i>Signature</i>	
ผอ. ลปค.	เขมชาติ เทพไชย		

ผู้อนุมัติ

อธิบดี	อ. อภิรักษ์	สังหิตกุล	
--------	-------------	-----------	--

รูปแบบ: คลองลกระบัว
ค. คลองลกระบัว อ. พระนครศรีอยุธยา จ. พระนครศรีอยุธยา

รูปตัด ตามยาวตลอดแนวคลอง

รหัสนี้	มาตราส่วน	แผ่นที่	จำนวนแผ่น
	1 : 1000	2	3

สำนักงานศิลปากรที่ ๓

สำนักโบราณคดี

กรมศิลปากร



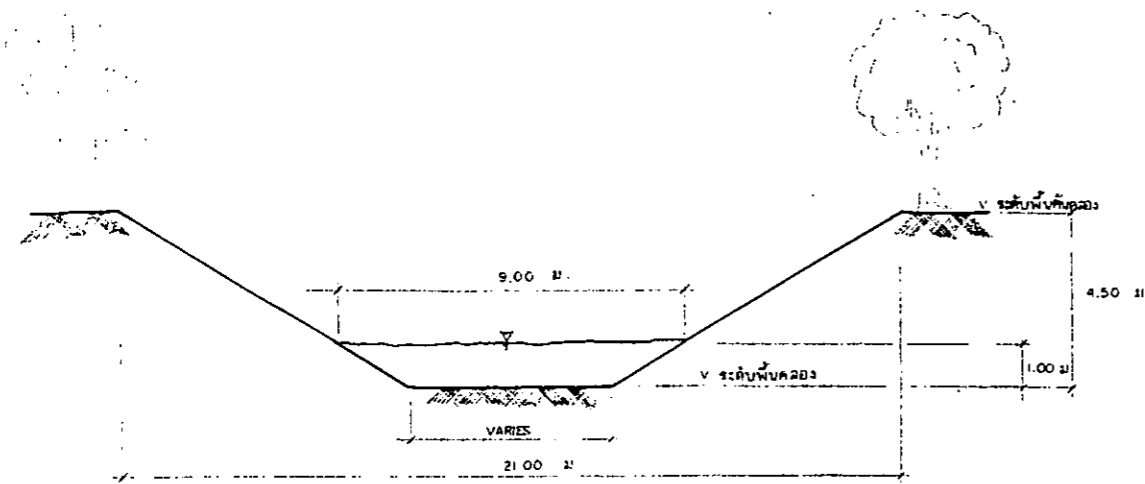

รูปตัด (ก) - (ก) 1 : 100

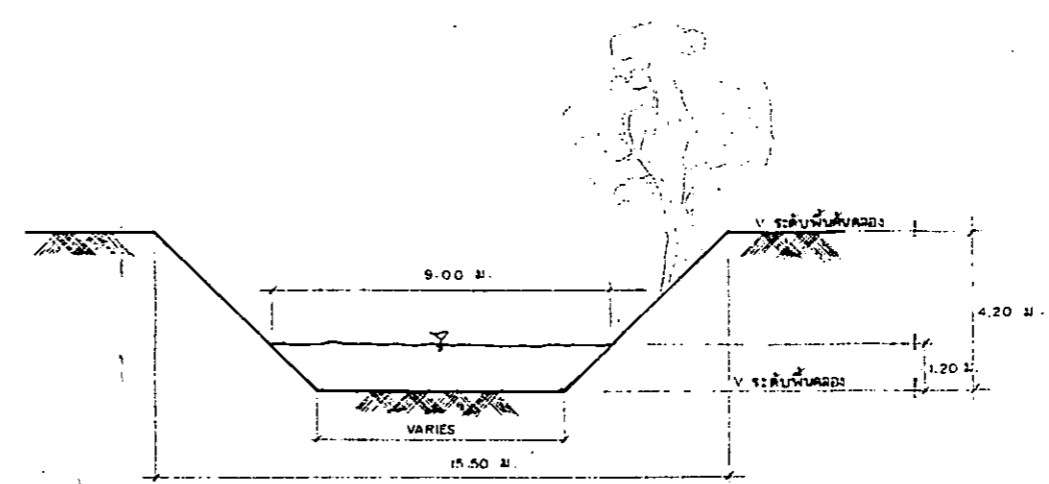

รูปตัด (ข) - (ข) 1 : 100

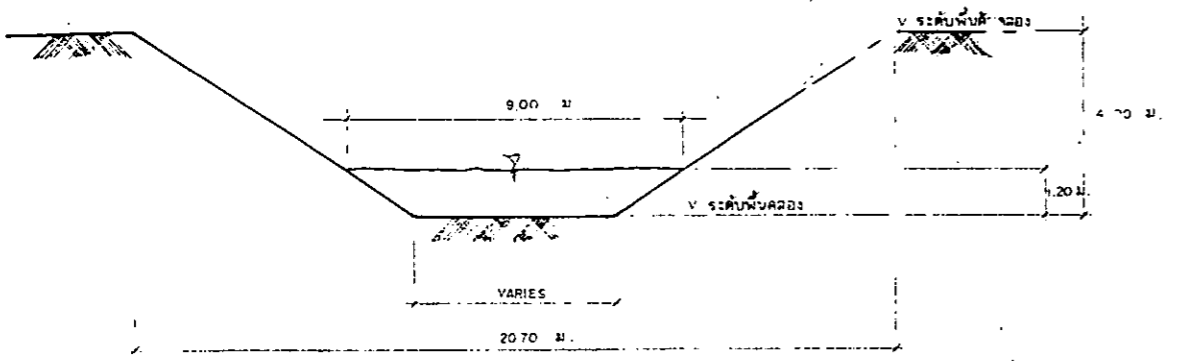

รูปตัด (ค) - (ค) 1 : 100

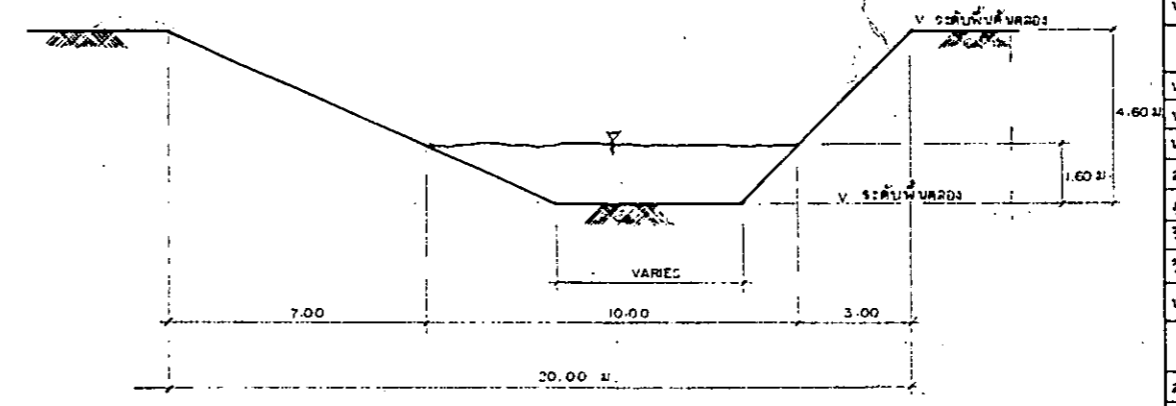

รูปตัด (ง) - (ง) 1 : 100

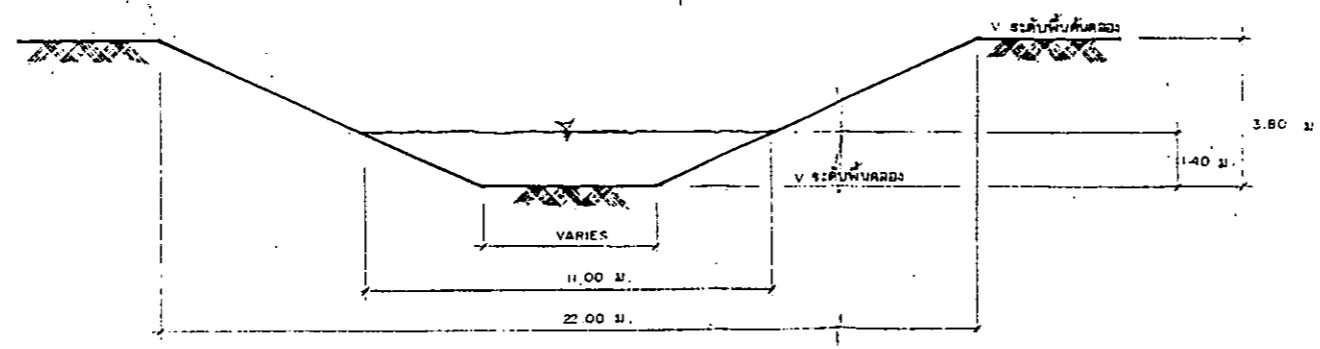

รูปตัด (จ) - (จ) 1 : 100

ผังคชช

ผู้ปฏิบัติ

สำรวจ เขียนแบบ

สำรวจ	นายโบราณฉัตร ธรรม, ศก. ๓
นายช่างสำรวจ	วิวัฒน์ศักดิ์ เข็มฉะ
เขียน	เทอดศักดิ์ เข็มฉะ
คำนวณ	

วิเคราะห์ รูปแบบ

นายช่างโยธา	เทอดศักดิ์ เข็มฉะ
นายช่างศิลปกรรม	ทรงยศ วงศ์ประพฤติกิติ
นักวิชาการช่างศิลป์	
นักโขนนาฏศิลป์	
สถาปนิก	
ภูมิสถาปนิก	
วิศวกรโยธา	
นักวิทยาศาสตร์	

ออกแบบ

นายช่างโยธา	เทอดศักดิ์ เข็มฉะ
นายช่างศิลปกรรม	ทรงยศ วงศ์ประพฤติกิติ
นักวิชาการช่างศิลป์	
สถาปนิก	
ภูมิสถาปนิก	
วิศวกรโยธา	
วิศวกร	
นักวิทยาศาสตร์	

ตรวจ เก็บข้อ

สถาปนิก	
วิศวกร	
นักวิชาการช่างศิลป์	
หน. กลุ่มวิชาการช่างศิลป์	
เจ้าหน้าที่บริหารงานช่าง	พเยาว์ เข็มฉะ
ผอ. ส.ช. ศก. ๓	ฉะบง สิทธิมาศย์
ผอ. ส.บ.ค.	เชมชาติ เทพไชย

ผู้อนุมัติ

อธิบดี	อารักษ์ สิงห์กุล
--------	------------------

แบบ

คลองจักรบัว

ก. คลองจักรบัว อ. พระนครศรีอยุธยา จ. พระนครศรีอยุธยา

แสดง

รูปตัด (ก) - (ก), (ข) - (ข), (ค) - (ค), (ง) - (ง), (จ) - (จ)

รหัส	มาตราส่วน 1 : 100	แผ่นที่ 3	จำนวนแผ่น 3
------	-------------------	-----------	-------------

สำนักงานศิลปากร ที่ ๓

สำนักโขนนาฏศิลป์

กรมศิลปากร

